Missa Brevis in D (KV 194)

W A Mozart (1774)

Voice "L" on ELEISON

1. Kyrie

EZ on "son"!

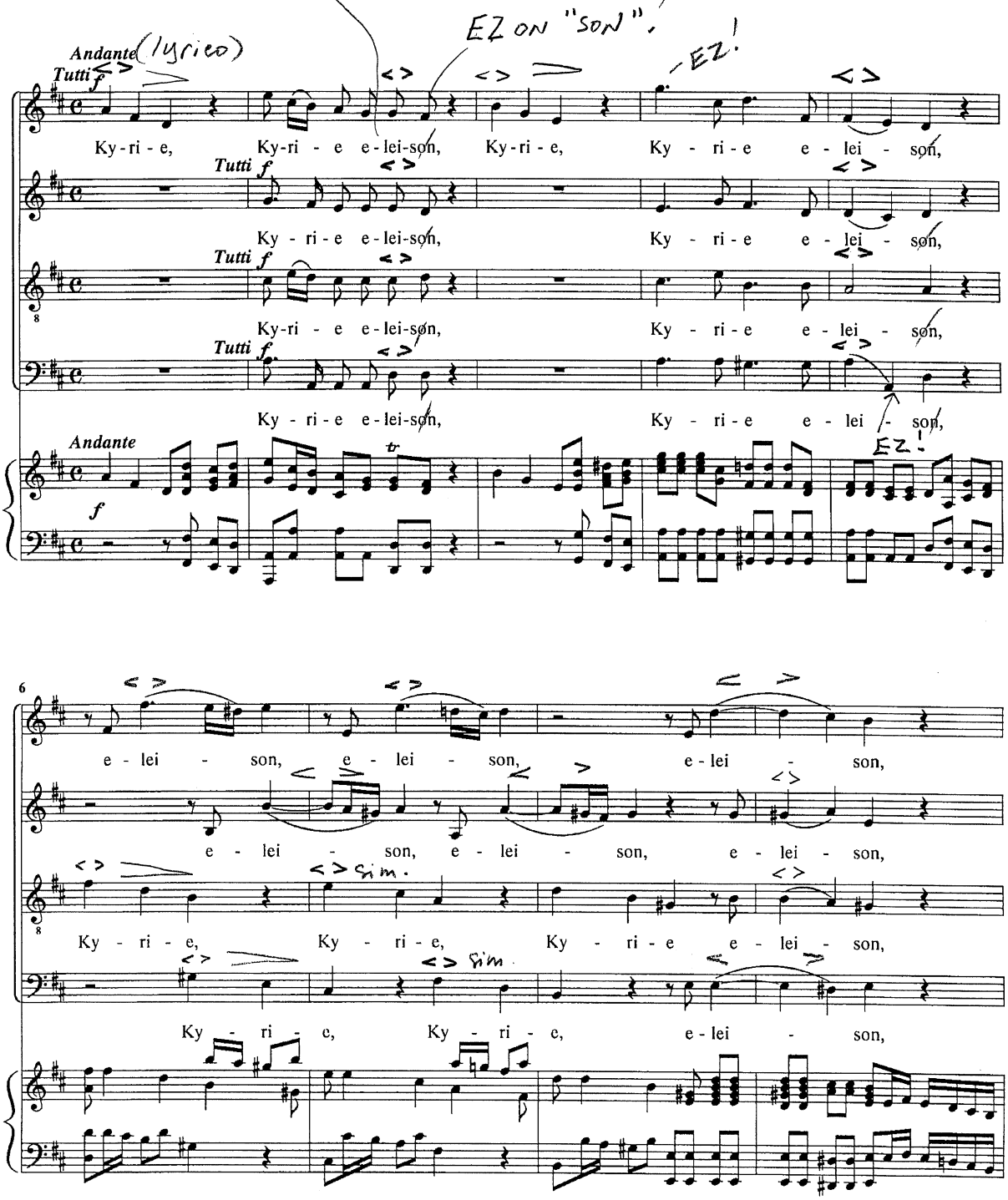

10

Ky-ri-e e-lei-son, e-lei-son.

Ky-ri-e e-lei-son, e-lei-son. Chri-

Ky-ri-e e-lei-son, e-lei-son. Chri-ste e-

Ky-ri-e e-lei-son, e-lei-son.

14

Chri-ste e-lei-son, e-lei-son, e-lei-son, e-

-ste e-lei-son, e-lei-son, Chri-ste e-lei-son, e-lei-son, e-

-lei-son, e-lei-son, Chri-ste e-lei-

Chri-ste e-lei-son, e-lei-son, e-lei-

18

-lei-son, e-lei-son, e-lei-son, e-lei-son.

-lei-son, e-lei-son, e-lei-son, e-lei-son.

-son, e-lei-son, e-lei-son, e-lei-son.

-son, e-lei-son, e-lei-son.

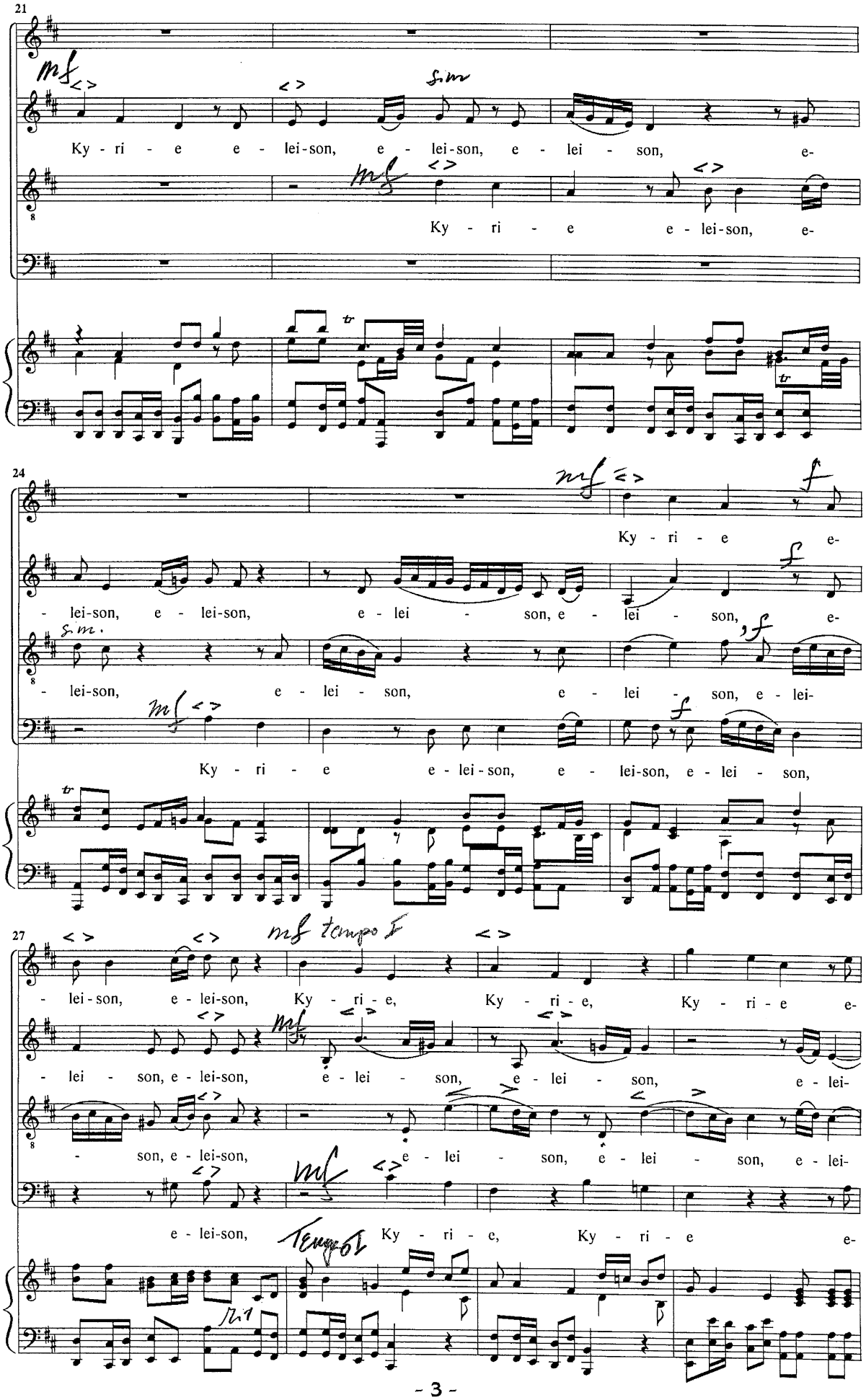
21
mf
sim
Ky - ri - e e - lei-son, e - lei-son, e - lei - son, e-
mf
Ky - ri - e e - lei-son, e-
24
mf
f
Ky - ri - e e-
- lei-son, e - lei-son, e - lei - son, e - lei - son, e-
sim.
f
- lei-son, e - lei - son, e - lei - son, e - lei-
mf
f
Ky - ri - e e - lei-son, e - lei-son, e - lei - son,
27
mf tempo I
- lei-son, e - lei-son, Ky - ri - e, Ky - ri - e, Ky - ri - e e-
mf
- lei - son, e - lei-son, e - lei - son, e - lei - son, e - lei-
- son, e - lei-son, e - lei - son, e - lei - son, e - lei-
mf
e - lei-son, Tempo I Ky - ri - e, Ky - ri - e e-

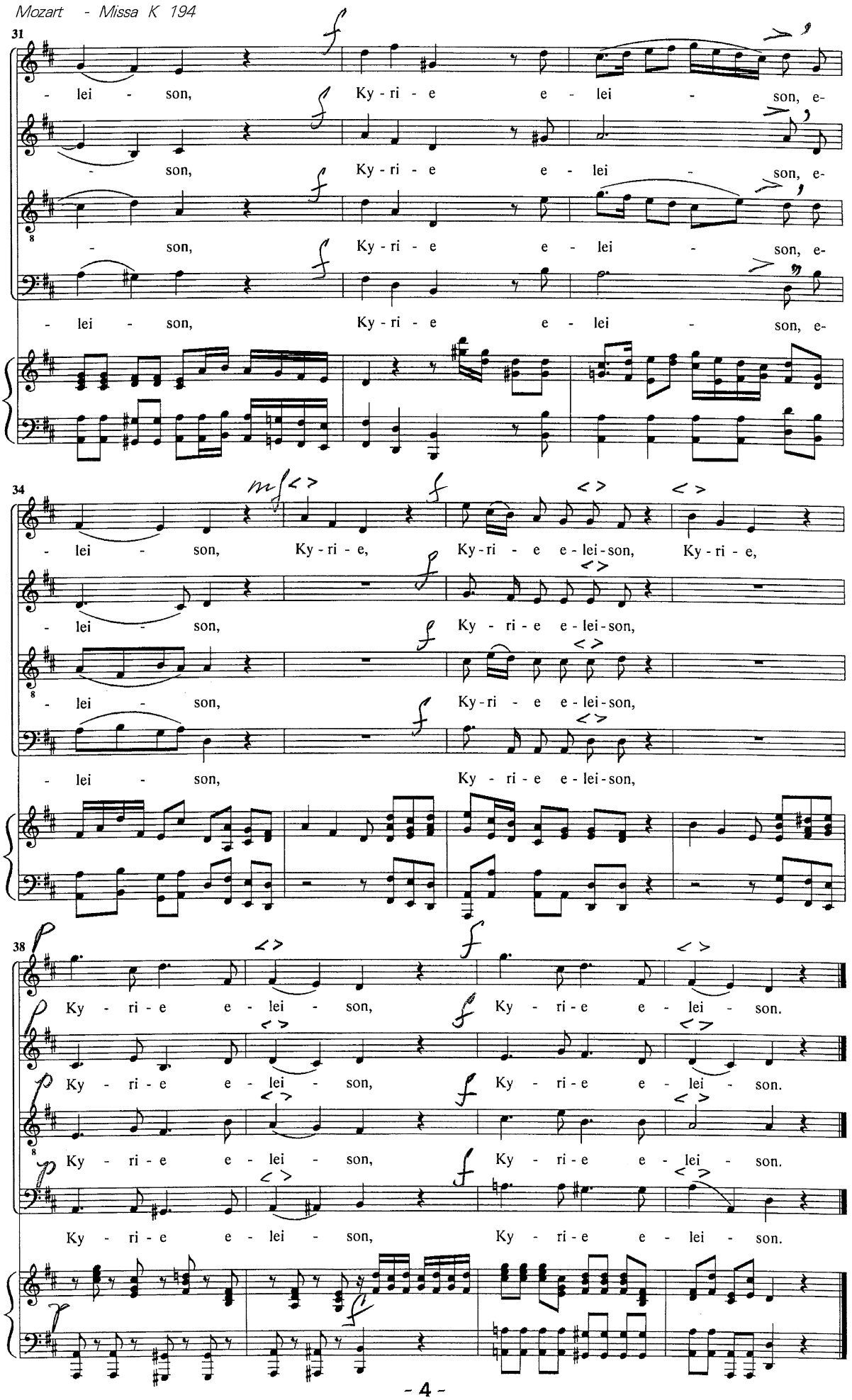
31
- lei - son, Ky - ri - e e - lei - son, e-
- son, Ky - ri - e e - lei - son, e-
- son, Ky - ri - e e - lei - son, e-
- lei - son, Ky - ri - e e - lei - son, e-
34
- lei - son, Ky - ri - e, Ky - ri - e e - lei - son, Ky - ri - e,
- lei - son, Ky - ri - e e - lei - son,
- lei - son, Ky - ri - e e - lei - son,
- lei - son, Ky - ri - e e - lei - son,
38
Ky - ri - e e - lei - son, Ky - ri - e e - lei - son.
Ky - ri - e e - lei - son, Ky - ri - e e - lei - son.
Ky - ri - e e - lei - son, Ky - ri - e e - lei - son.
Ky - ri - e e - lei - son, Ky - ri - e e - lei - son.

2. Gloria

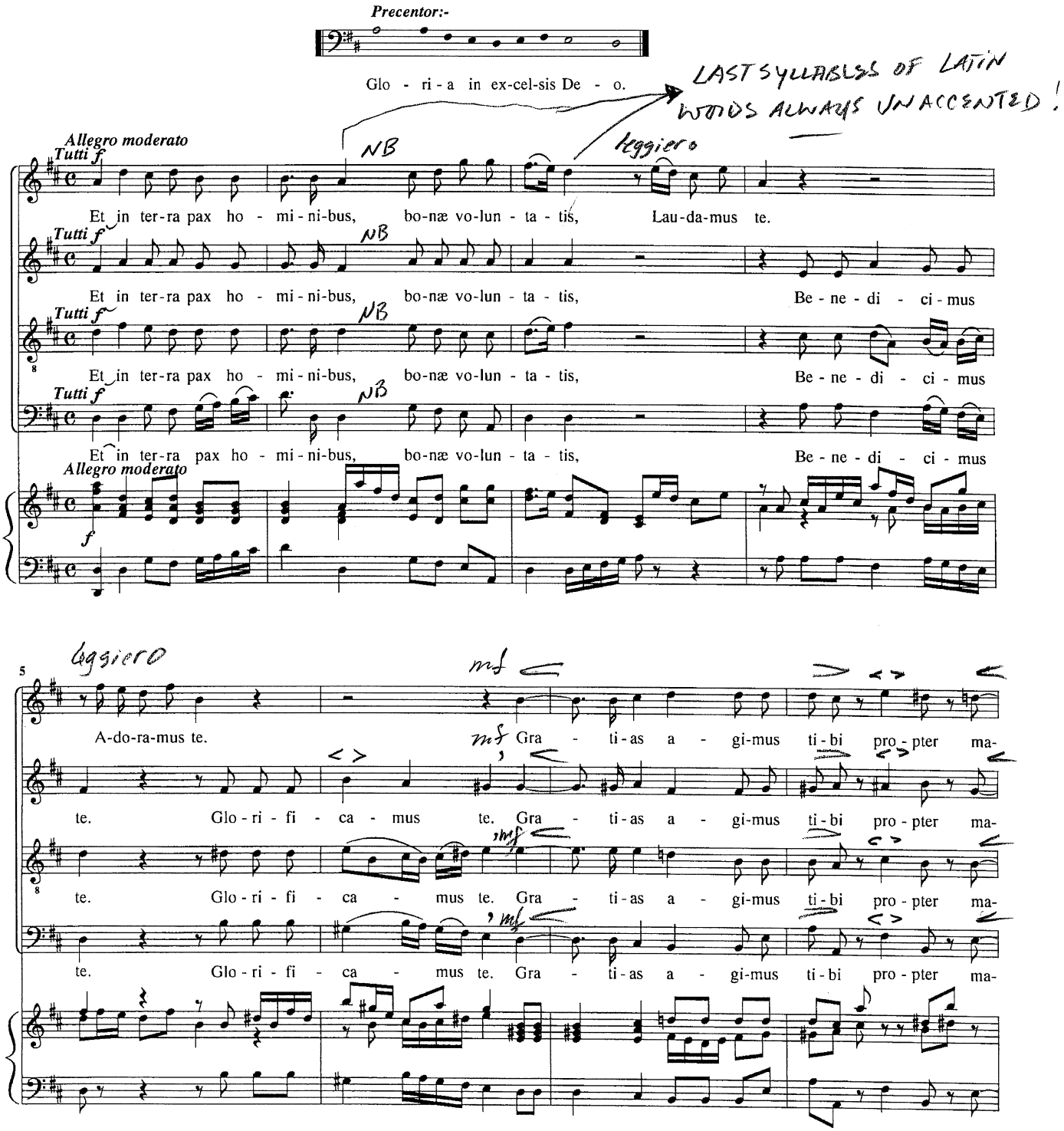
Precentor:-
Glo - ri - a in ex-cel-sis De - o.
LAST SYLLABLES OF LATIN WORDS ALWAYS UNACCENTED!
Allegro moderato
Tutti f
NB
leggiero
Et in ter-ra pax ho - mi - ni-bus, bo-næ vo-lun - ta - tis, Lau-da-mus te.
Et in ter-ra pax ho - mi - ni-bus, bo-næ vo-lun - ta - tis, Be - ne - di - ci - mus
Et in ter-ra pax ho - mi - ni-bus, bo-næ vo-lun - ta - tis, Be - ne - di - ci - mus
Et in ter-ra pax ho - mi - ni-bus, bo-næ vo-lun - ta - tis, Be - ne - di - ci - mus
A-do-ra-mus te.
mf
Gra - ti-as a - gi-mus ti-bi pro - pter ma-
te. Glo - ri - fi - ca - mus te. Gra - ti-as a - gi-mus ti-bi pro - pter ma-
te. Glo - ri - fi - ca - mus te. Gra - ti-as a - gi-mus ti-bi pro - pter ma-
te. Glo - ri - fi - ca - mus te. Gra - ti-as a - gi-mus ti-bi pro - pter ma-

9

SOLO

- gnam, pro - pter ma-gnam glo - ri-am tu - am. Do - mi - ne De - us, Rex cœ-

- gnam, pro - pter ma-gnam glo - ri-am tu - am.

- gnam, pro - pter ma-gnam glo - ri-am tu - am.

- gnam, pro - pter ma-gnam glo - ri-am tu - am.

p

13

- le-stis, De - us Pa - ter, Pa - ter o - mni - po - tens.

DON'T SLOW DOWN!

SOLO

Do - mi - ne Fi - li u - ni-

17

KEEP MOVING! →

SOLO

Do - mi-ne De - us, A-gnus De - i, A-gnus

- ge - ni-te, Je - su Chri - ste. Do - mi-ne De-us, A-gnus De - i,

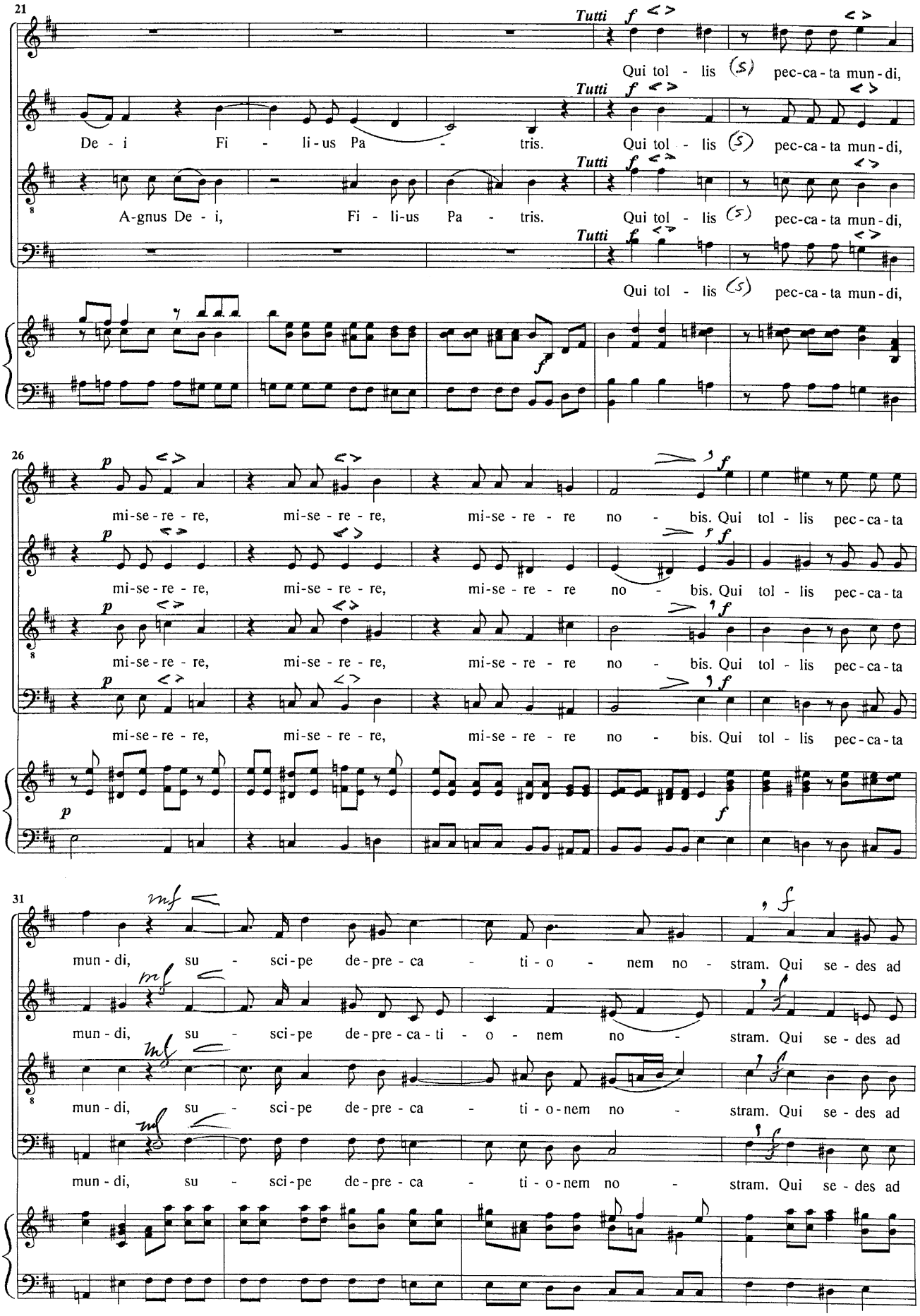
21
Tutti
Qui tol - lis (5) pec-ca-ta mun-di,
De - i Fi - li-us Pa - tris.
A-gnus De - i, Fi - li-us Pa - tris.
26
mi-se-re-re, mi-se-re-re, mi-se-re-re no - bis. Qui tol-lis pec-ca-ta
31
mun-di, su - sci-pe de-pre-ca - ti-o - nem no - stram. Qui se-des ad

35

dex-ter-am, ad dex-ter-am Pa-tris, mi-se - re - re, mi-se - re - re, mi-se - re - re no-

dex-ter-am, ad dex-ter-am Pa-tris, mi-se - re - re, mi-se - re - re, mi-se - re - re no-

dex-ter-am, ad dex-ter-am Pa-tris, mi-se - re - re, mi-se - re - re, mi-se - re - re no-

dex-ter-am, ad dex-ter-am Pa-tris, mi-se - re - re, mi-se - re - re, mi-se - re - re no-

40

- bis.

- bis.

- bis.

SOLO

- bis. Quo-ni-am tu so-lus San - ctus. Tu so-lus Do-mi-nus. To so - lus Al-

44

Tutti *f*

CONSONANT BEFORE VOWEL

Cum san-cto Spi-ri-tu in glo-ri-a De-i Pat-

Tutti *f*

Cum san-cto Spi-ri-tu in glo-ri-a De-i Pat-

Tutti *f*

Cum san-cto Spi-ri-tu in glo-ri-a De-i Pat-

Tutti *f*

- ti-si-mus, Je - su Chri - ste. Cum san-cto Spi-ri-tu in glo-ri-a De-i Pat-

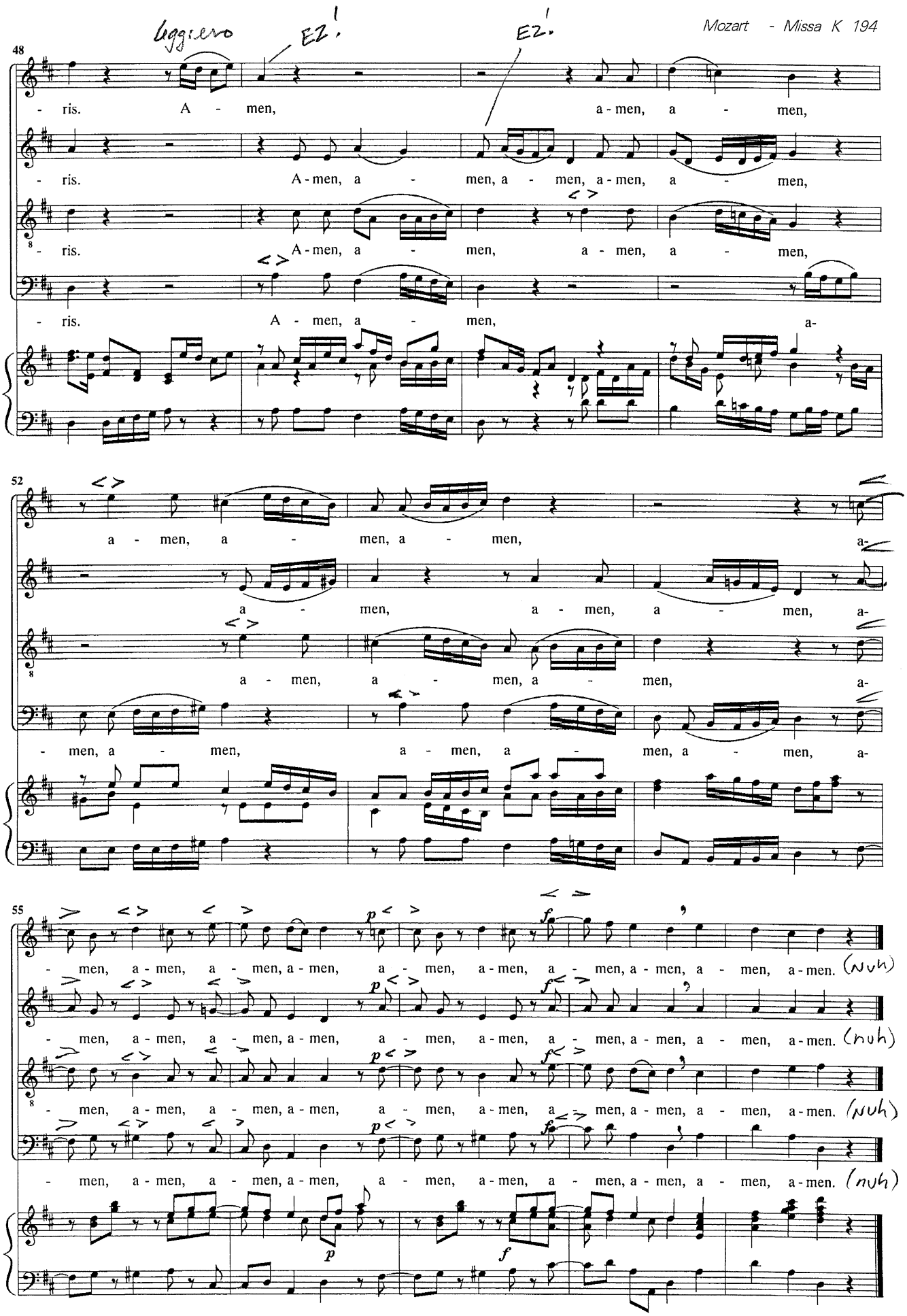
48
leggiero
EZ!
EZ!
- ris. A - men, a - men, a - men,
- ris. A - men, a - men, a - men, a - men, a - men,
- ris. A - men, a - men, a - men, a - men,
- ris. A - men, a - men, a-
52
a - men, a - men, a - men, a-
a - men, a - men, a - men, a-
a - men, a - men, a - men, a-
- men, a - men, a - men, a - men, a - men, a-
55
- men, a - men, a - men, a - men, a - men, a - men, a - men, a - men, a - men, a - men, a - men. (nuh)
- men, a - men, a - men, a - men, a - men, a - men, a - men, a - men, a - men, a - men, a - men. (nuh)
- men, a - men, a - men, a - men, a - men, a - men, a - men, a - men, a - men, a - men, a - men. (nuh)
- men, a - men, a - men, a - men, a - men, a - men, a - men, a - men, a - men, a - men, a - men. (nuh)
p
f

3. Credo

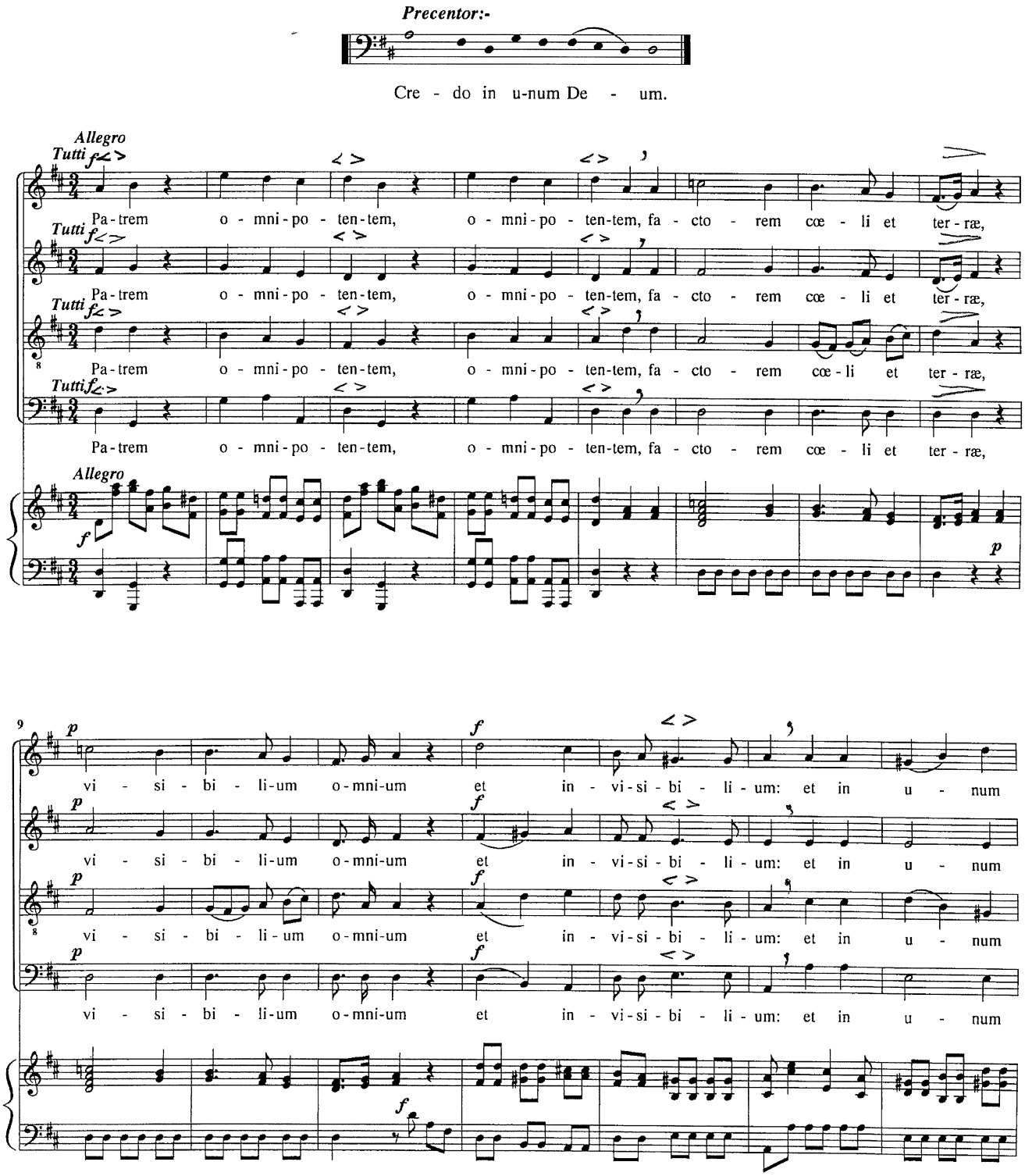
Precentor:-
Cre - do in u-num De - um.
Allegro
Tutti
Pa-trem o - mni-po - ten-tem, o - mni-po - ten-tem, fa - cto - rem cœ - li et ter - ræ,
Pa-trem o - mni-po - ten-tem, o - mni-po - ten-tem, fa - cto - rem cœ - li et ter - ræ,
Pa-trem o - mni-po - ten-tem, o - mni-po - ten-tem, fa - cto - rem cœ - li et ter - ræ,
Pa-trem o - mni-po - ten-tem, o - mni-po - ten-tem, fa - cto - rem cœ - li et ter - ræ,
Allegro
vi - si - bi - li-um o-mni-um et in - vi-si - bi - li - um: et in u - num
vi - si - bi - li-um o-mni-um et in - vi-si - bi - li - um: et in u - num
vi - si - bi - li-um o-mni-um et in - vi-si - bi - li - um: et in u - num
vi - si - bi - li-um o-mni-um et in - vi-si - bi - li - um: et in u - num

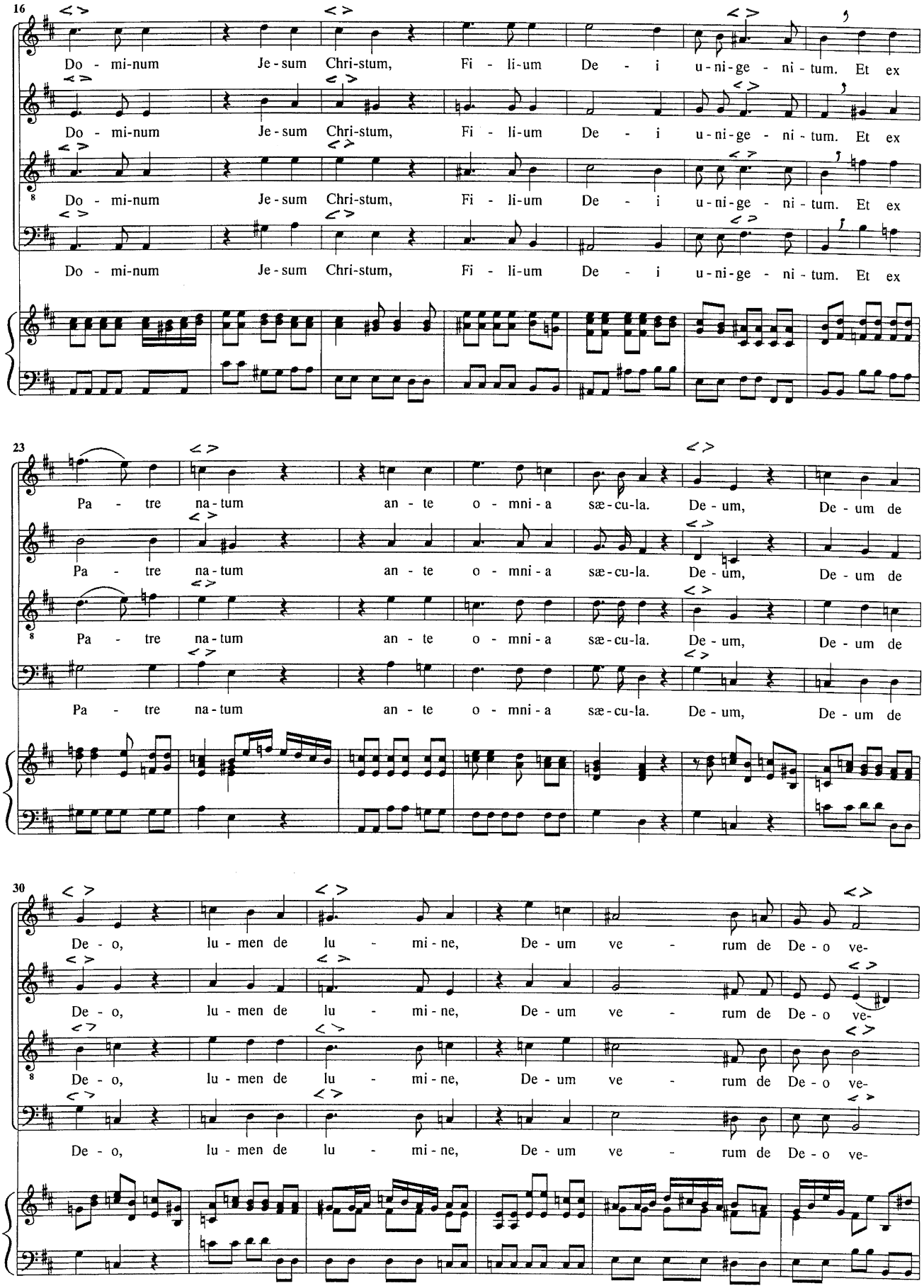
16
Do - mi-num Je - sum Chri-stum, Fi - li-um De - i u-ni-ge - ni - tum. Et ex
Do - mi-num Je - sum Chri-stum, Fi - li-um De - i u-ni-ge - ni - tum. Et ex
Do - mi-num Je - sum Chri-stum, Fi - li-um De - i u-ni-ge - ni - tum. Et ex
Do - mi-num Je - sum Chri-stum, Fi - li-um De - i u-ni-ge - ni - tum. Et ex
23
Pa - tre na - tum an - te o - mni - a sæ - cu - la. De - um, De - um de
Pa - tre na - tum an - te o - mni - a sæ - cu - la. De - um, De - um de
Pa - tre na - tum an - te o - mni - a sæ - cu - la. De - um, De - um de
Pa - tre na - tum an - te o - mni - a sæ - cu - la. De - um, De - um de
30
De - o, lu - men de lu - mi - ne, De - um ve - rum de De - o ve-
De - o, lu - men de lu - mi - ne, De - um ve - rum de De - o ve-
De - o, lu - men de lu - mi - ne, De - um ve - rum de De - o ve-
De - o, lu - men de lu - mi - ne, De - um ve - rum de De - o ve-

36

- ro; ge-ni-tum non fa-ctum, con - sub-stan-ti - a - lem Pa - tri, per quem o - mni-a

- ro; ge-ni-tum non fa-ctum, con - sub-stan-ti - a - lem Pa - tri, per quem o - mni-a

- ro; ge-ni-tum non fa-ctum, con - sub-stan-ti - a - lem Pa - tri, per quem o - mni-a

- ro; ge-ni-tum non fa-ctum, con - sub-stan-ti - a - lem Pa - tri, per quem o - mni-a

42

fa - cta sunt: qui pro-pter nos ho - min-es et pro - pter no-stram sa - lu - tem de-

fa - cta sunt: qui pro-pter nos ho - min-es et pro - pter no-stram sa - lu - tem de-

fa - cta sunt: qui pro-pter nos ho - min-es et pro - pter no-stram sa - lu - tem de-

fa - cta sunt: qui pro-pter nos ho - min-es et pro - pter no-stram sa - lu - tem de-

49

p *f*

- scen - dit de cœ-lis, (s) de-scen - dit, de-scen - dit de cœ - lis,

- scen - dit de cœ-lis, (s) de-scen - dit, de-scen - dit de cœ - lis,

- scen - dit de cœ-lis, (s) de-scen - dit, de-scen - dit de cœ - lis,

- scen - dit de cœ-lis, (s) de-scen - dit, de-scen - dit de cœ - lis,

p *f*

55

Andante moderato

SOLO

(S) de-scen - dit, de-scen - dit de cœ - lis. Et in - car-na-tus est de

(S) de-scen - dit, de-scen - dit de cœ - lis.

(S) de-scen - dit, de-scen - dit de cœ - lis.

(S) de-scen - dit, de-scen - dit de cœ - lis.

Andante moderato

60

Spi - ri-tu San-cto, ex Ma-ri - a Vir-gi-ne: *Tutti* *f* Cru-ci - fi - xus e - ti-am pro

Tutti *f* Cru-ci - fi - xus e - ti-am pro

Tutti *f* Cru-ci - fi - xus e - ti-am pro

SOLO *Tutti* *f* Et ho-mo fa - ctus est. Cru-ci - fi - xus e - ti-am pro

64

no - bis, sub Pon - ti - o Pi-la - to, pas - sus et se - pul - tus est.

no - bis, sub Pon - ti - o Pi-la - to, pas - sus et se - pul - tus est.

no - bis, sub Pon-ti - o Pi-la - to, pas - sus et se - pul - tus est.

no - bis, sub Pon-ti - o Pi-la - to, pas - sus et se - pul - tus est.

FORWARD "EH" VOWEL (TEETH!)

68 Allegro Tutti f

Et re- -sur - re - xit ter - ti - a di - e, se - cun - dum scri - ptu - ras,

Et re- -sur - re - xit ter - ti - a di - e, se-

Et re- -sur - re - xit

Et re - sur-

Allegro f

75

re - sur - re - xit se - cun - dum, se - cun - dum scri - ptu-ras. Et a-

- cun - dum scri - ptu - ras, se - cun - dum, se - cun - dum scri - ptu-ras. Et a-

ter - ti - a di - e, se - cun - dum, se - cun - dum scri - ptu-ras. Et a-

- re - xit ter - ti - a di - e, se - cun - dum scri - ptu-ras, Et a-

81

- scen - dit in cœ - lum: se - det, se - det ad dex - ter-am Pa - tris. Et

- scen - dit in cœ - lum: se - det, se - det ad dex - ter-am Pa - tris. Et

- scen - dit in cœ - lum: se - det, se - det ad dex - ter-am Pa - tris. Et

- scen - dit in cœ - lum: se - det, se - det ad dex - ter-am Pa - tris. Et

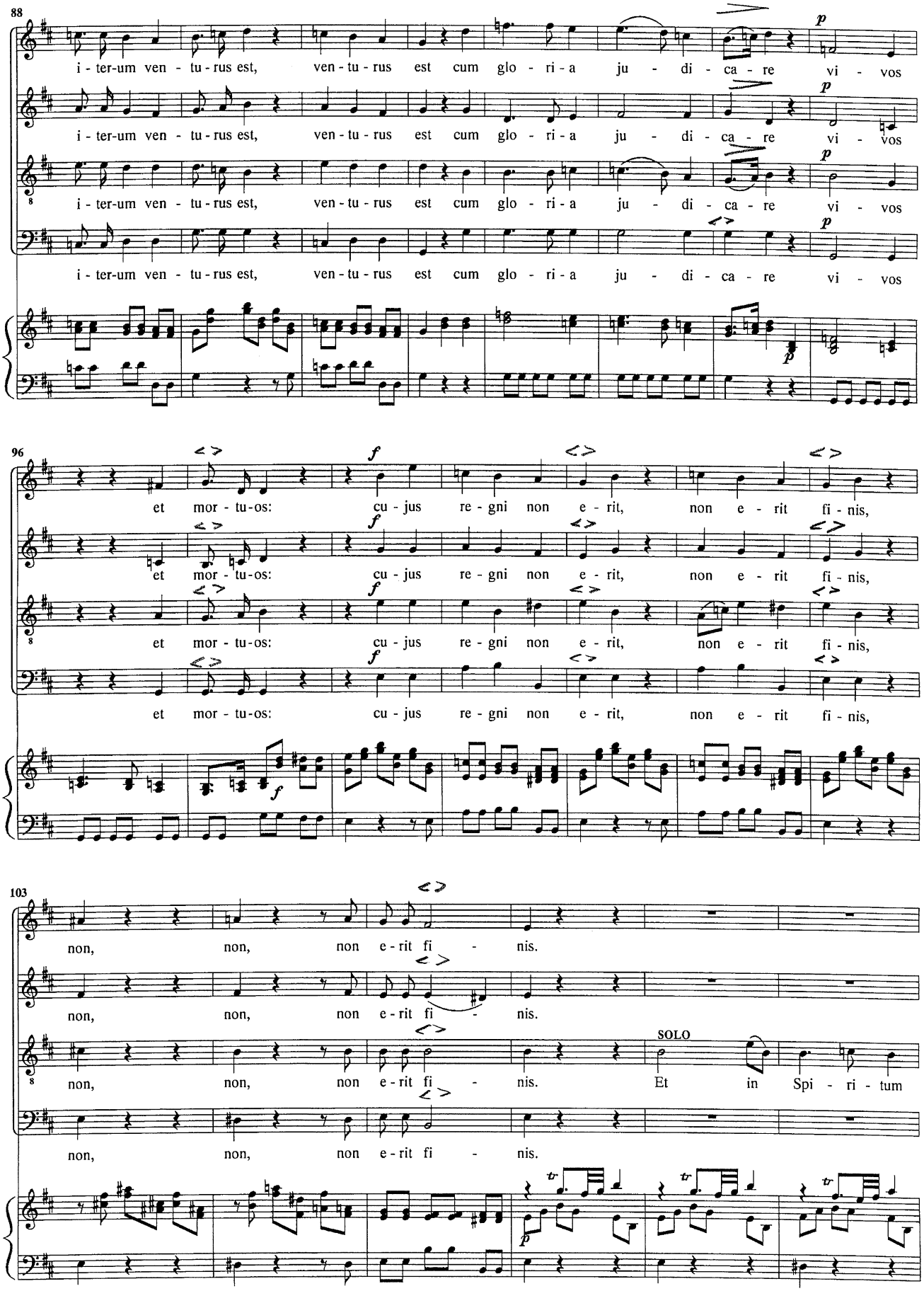
88
i - ter-um ven - tu - rus est, ven - tu - rus est cum glo - ri - a ju - di - ca - re vi - vos
96
et mor - tu - os: cu - jus re - gni non e - rit, non e - rit fi - nis,
103
non, non, non e - rit fi - nis.
SOLO
Et in Spi - ri - tum

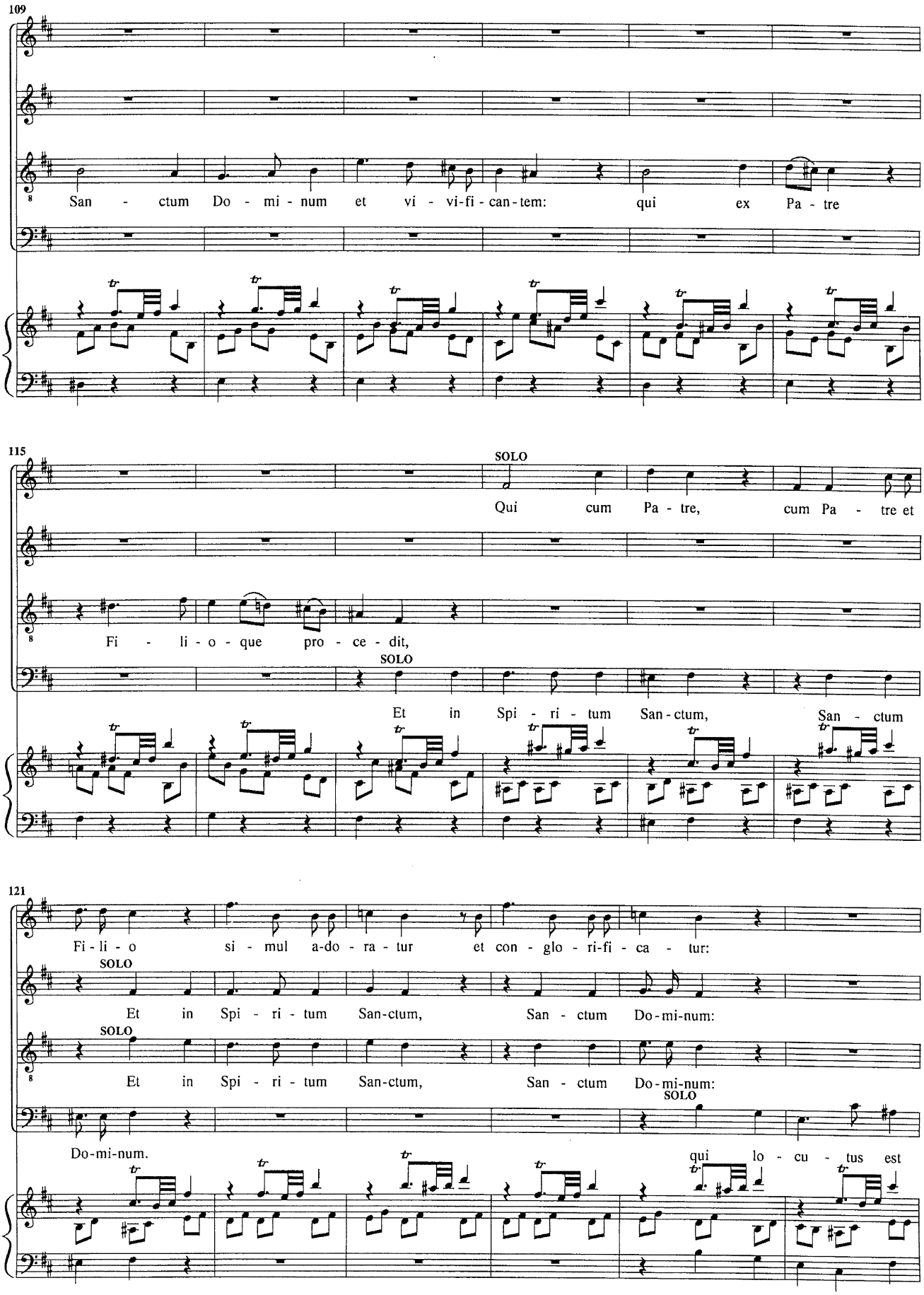
109
San - ctum Do - mi - num et vi - vi-fi - can-tem: qui ex Pa - tre
115
SOLO
Qui cum Pa - tre, cum Pa - tre et
Fi - li - o - que pro - ce - dit,
SOLO
Et in Spi - ri - tum San-ctum, San - ctum
121
Fi - li - o si - mul a-do - ra - tur et con - glo - ri-fi - ca - tur:
SOLO
Et in Spi - ri - tum San-ctum, San - ctum Do-mi-num:
SOLO
Et in Spi - ri - tum San-ctum, San - ctum Do-mi-num:
SOLO
Do-mi-num. qui lo - cu - tus est

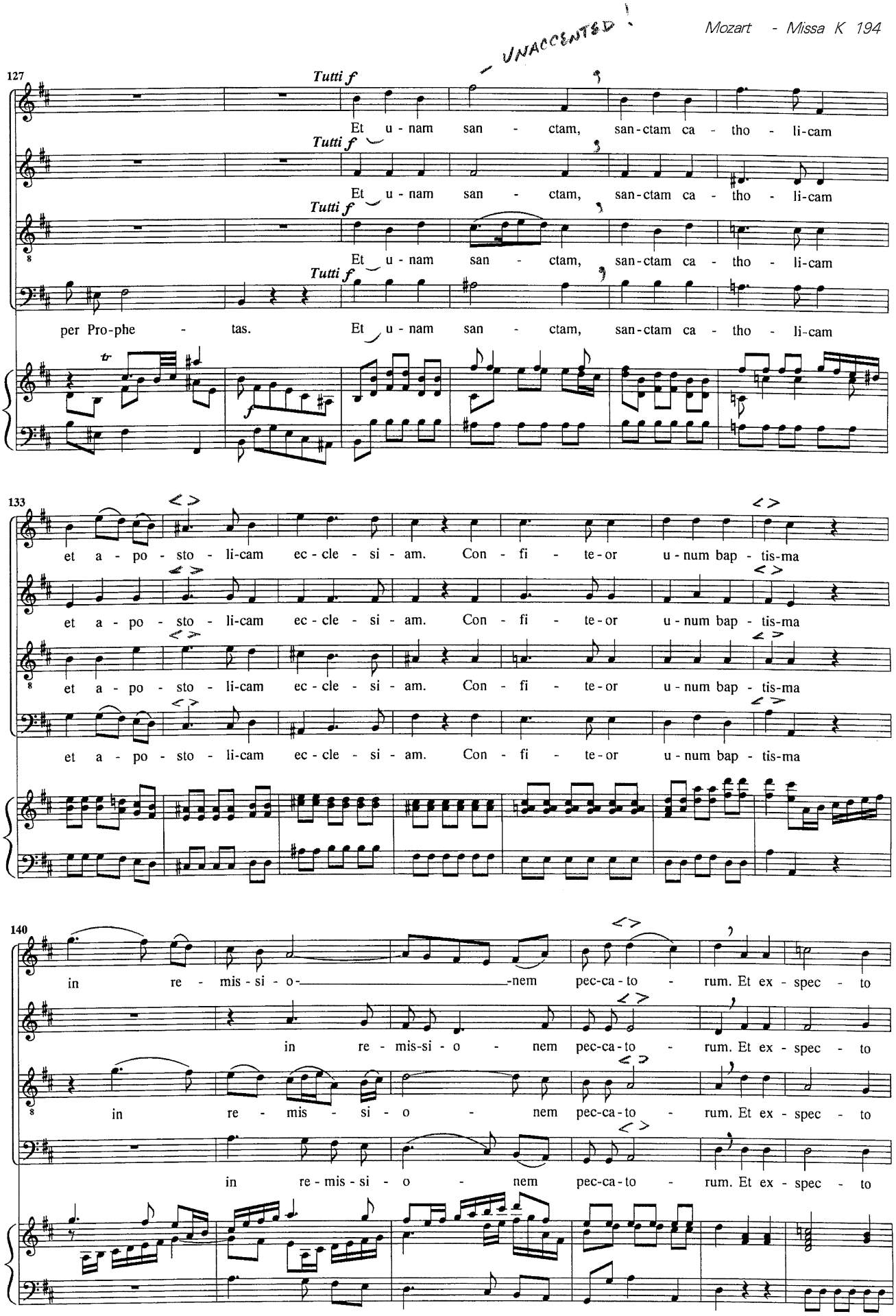
- UNACCENTED !
127
Tutti f
Et u - nam san - ctam, san-ctam ca - tho - li-cam
Et u - nam san - ctam, san-ctam ca - tho - li-cam
Et u - nam san - ctam, san-ctam ca - tho - li-cam
per Pro-phe - tas. Et u - nam san - ctam, san-ctam ca - tho - li-cam
133
et a - po - sto - li-cam ec - cle - si - am. Con - fi - te - or u - num bap - tis-ma
et a - po - sto - li-cam ec - cle - si - am. Con - fi - te - or u - num bap - tis-ma
et a - po - sto - li-cam ec - cle - si - am. Con - fi - te - or u - num bap - tis-ma
et a - po - sto - li-cam ec - cle - si - am. Con - fi - te - or u - num bap - tis-ma
140
in re - mis - si - o - nem pec-ca - to - rum. Et ex - spec - to
in re - mis-si - o - nem pec-ca - to - rum. Et ex - spec - to
in re - mis - si - o - nem pec-ca - to - rum. Et ex - spec - to
in re - mis - si - o - nem pec-ca - to - rum. Et ex - spec - to

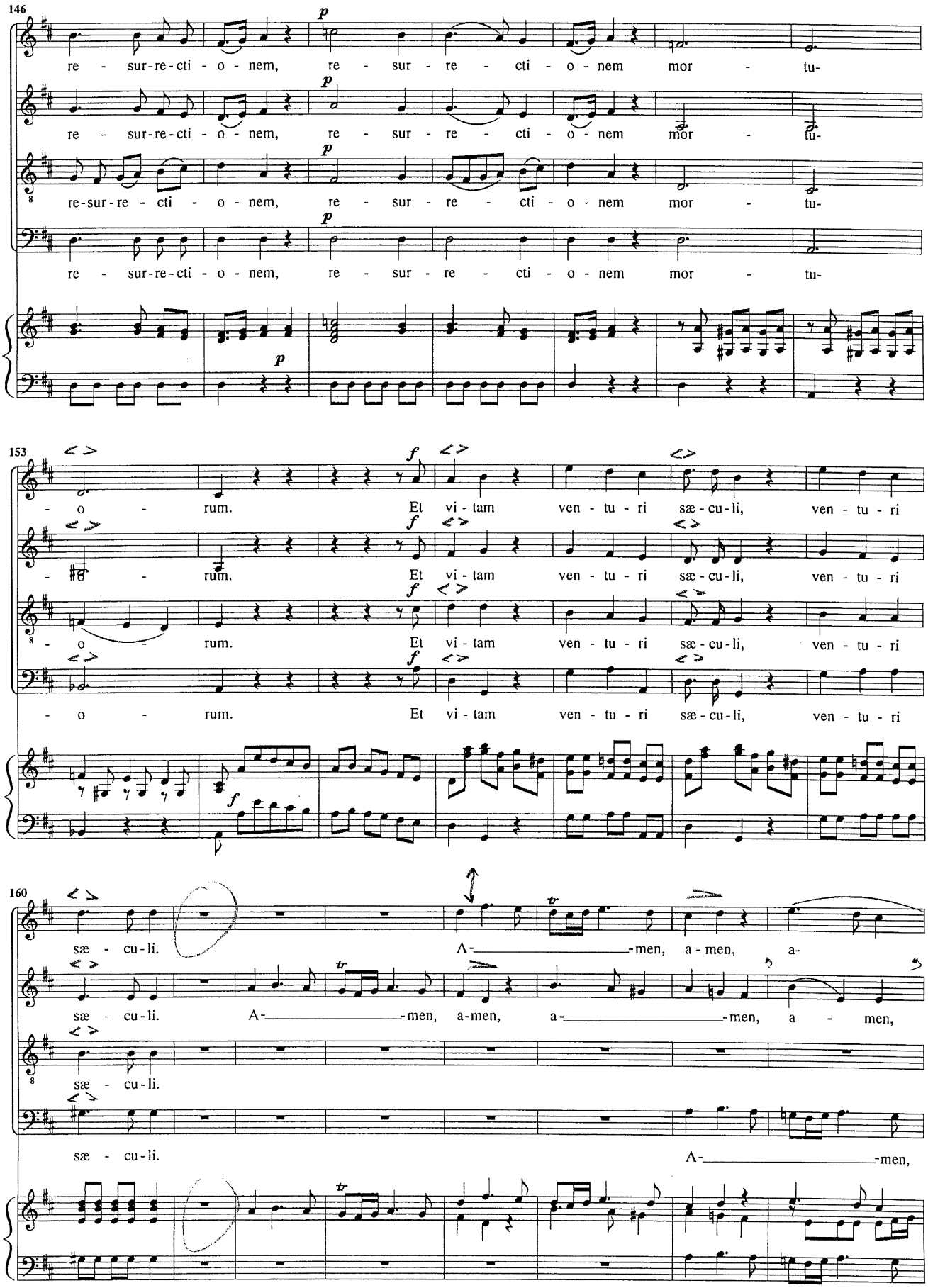
146
re - sur-re-cti - o - nem, re - sur - re - cti - o - nem mor - tu-
re - sur-re-cti - o - nem, re - sur - re - cti - o - nem mor - tu-
re-sur-re - cti - o - nem, re - sur - re - cti - o - nem mor - tu-
re - sur-re-cti - o - nem, re - sur - re - cti - o - nem mor - tu-
153
- o - rum. Et vi - tam ven - tu - ri sæ - cu - li, ven - tu - ri
- o - rum. Et vi - tam ven - tu - ri sæ - cu - li, ven - tu - ri
- o - rum. Et vi - tam ven - tu - ri sæ - cu - li, ven - tu - ri
- o - rum. Et vi - tam ven - tu - ri sæ - cu - li, ven - tu - ri
160
sæ - cu - li. A- -men, a - men, a-
sæ - cu - li. A- -men, a-men, a- -men, a - men,
sæ - cu - li.
sæ - cu - li. A- -men,

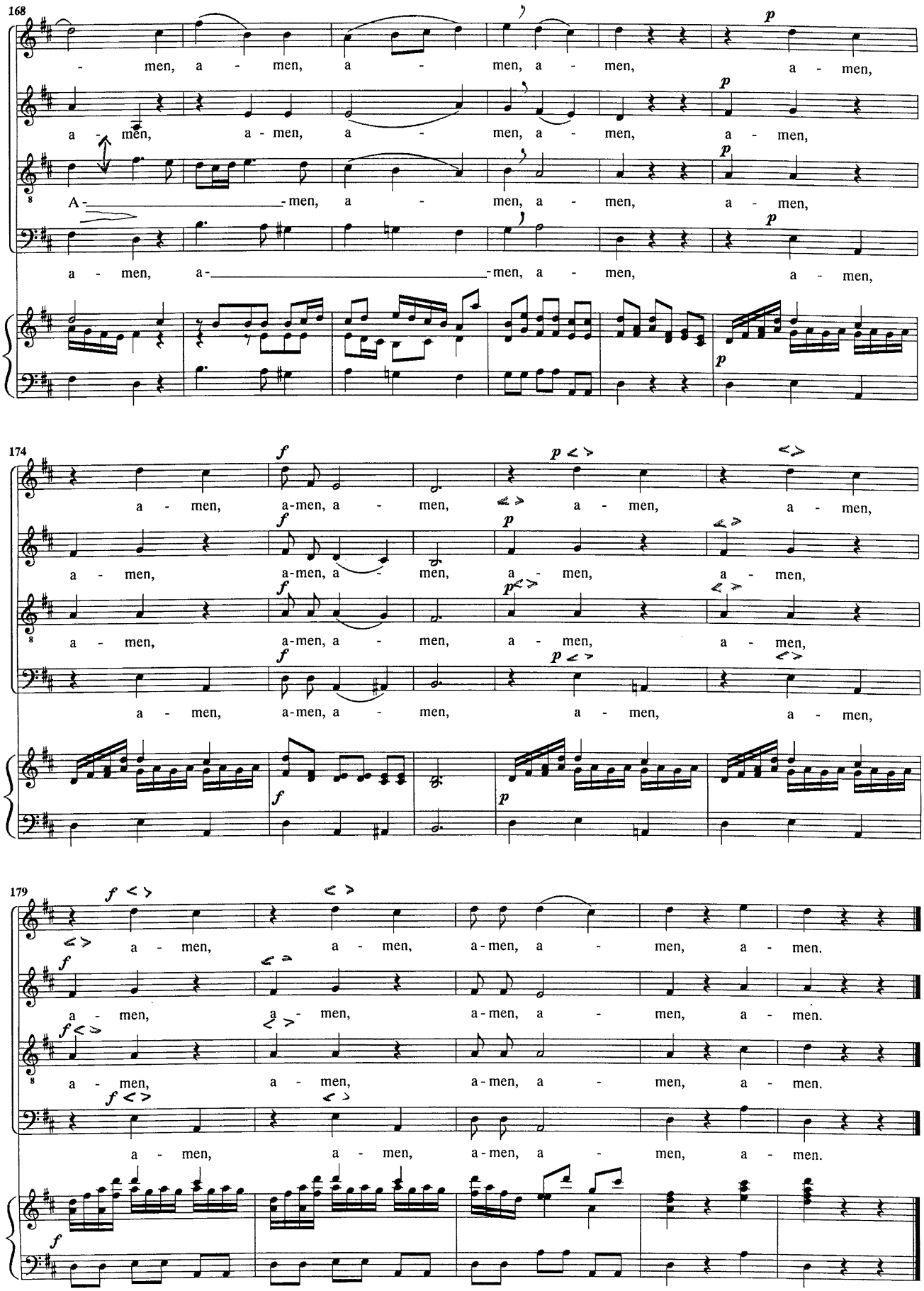
168
- men, a - men, a - men, a - men, a - men,
a - men, a - men, a - men, a - men, a - men,
A - - men, a - men, a - men, a - men,
a - men, a - - men, a - men, a - men,
174
a - men, a-men, a - men, a - men, a - men,
a - men, a-men, a - men, a - men, a - men,
a - men, a-men, a - men, a - men, a - men,
a - men, a-men, a - men, a - men, a - men,
179
a - men, a - men, a-men, a - men, a - men.
a - men, a - men, a-men, a - men, a - men.
a - men, a - men, a-men, a - men, a - men.
a - men, a - men, a-men, a - men, a - men.

4. Sanctus

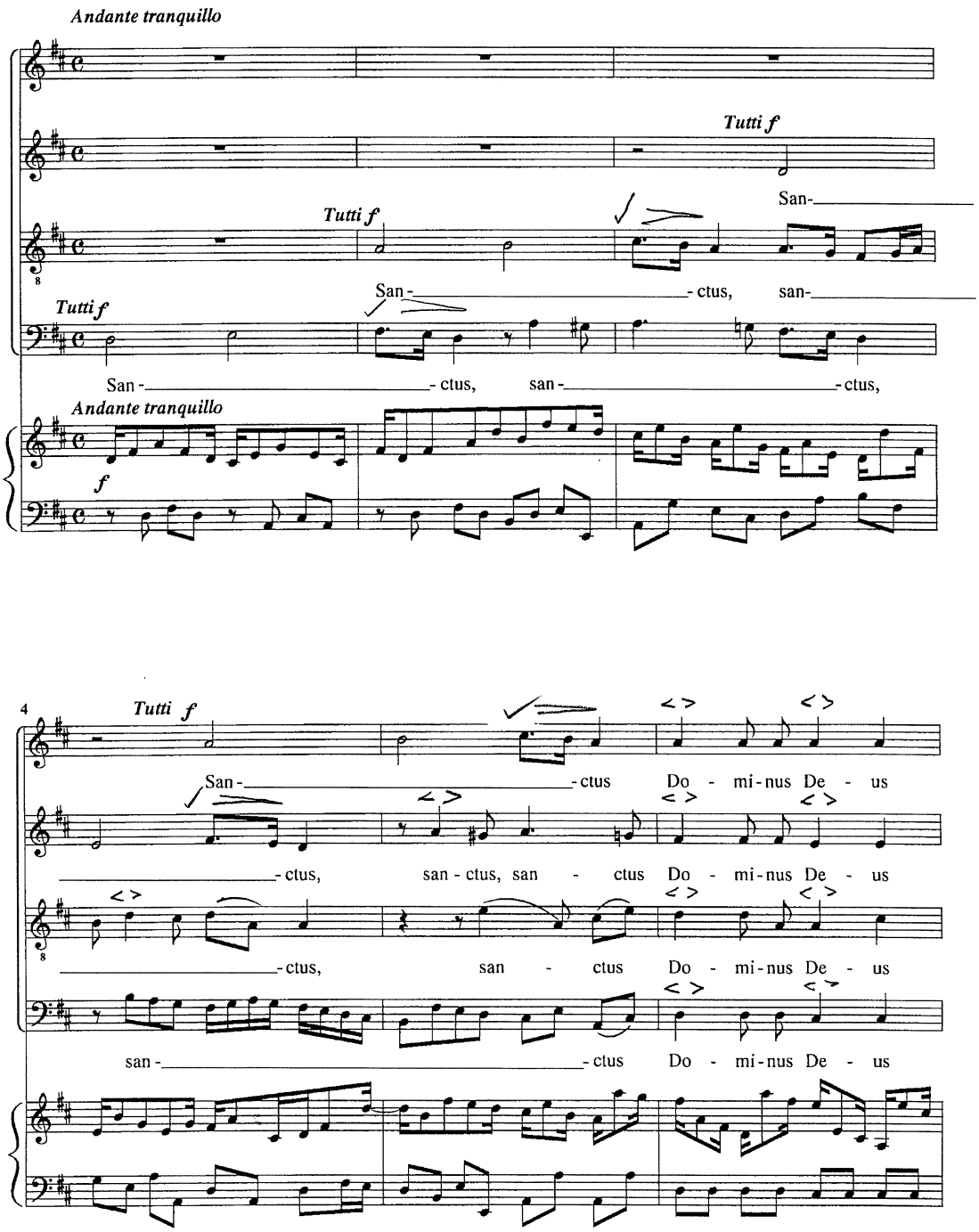
Andante tranquillo
Tutti f
San-
Tutti f
San- ctus, san-
Tutti f
San- ctus, san- ctus,
Andante tranquillo
f
4
Tutti f
San- ctus Do - mi-nus De - us
ctus, san - ctus, san - ctus Do - mi-nus De - us
ctus, san - ctus Do - mi-nus De - us
san- ctus Do - mi-nus De - us

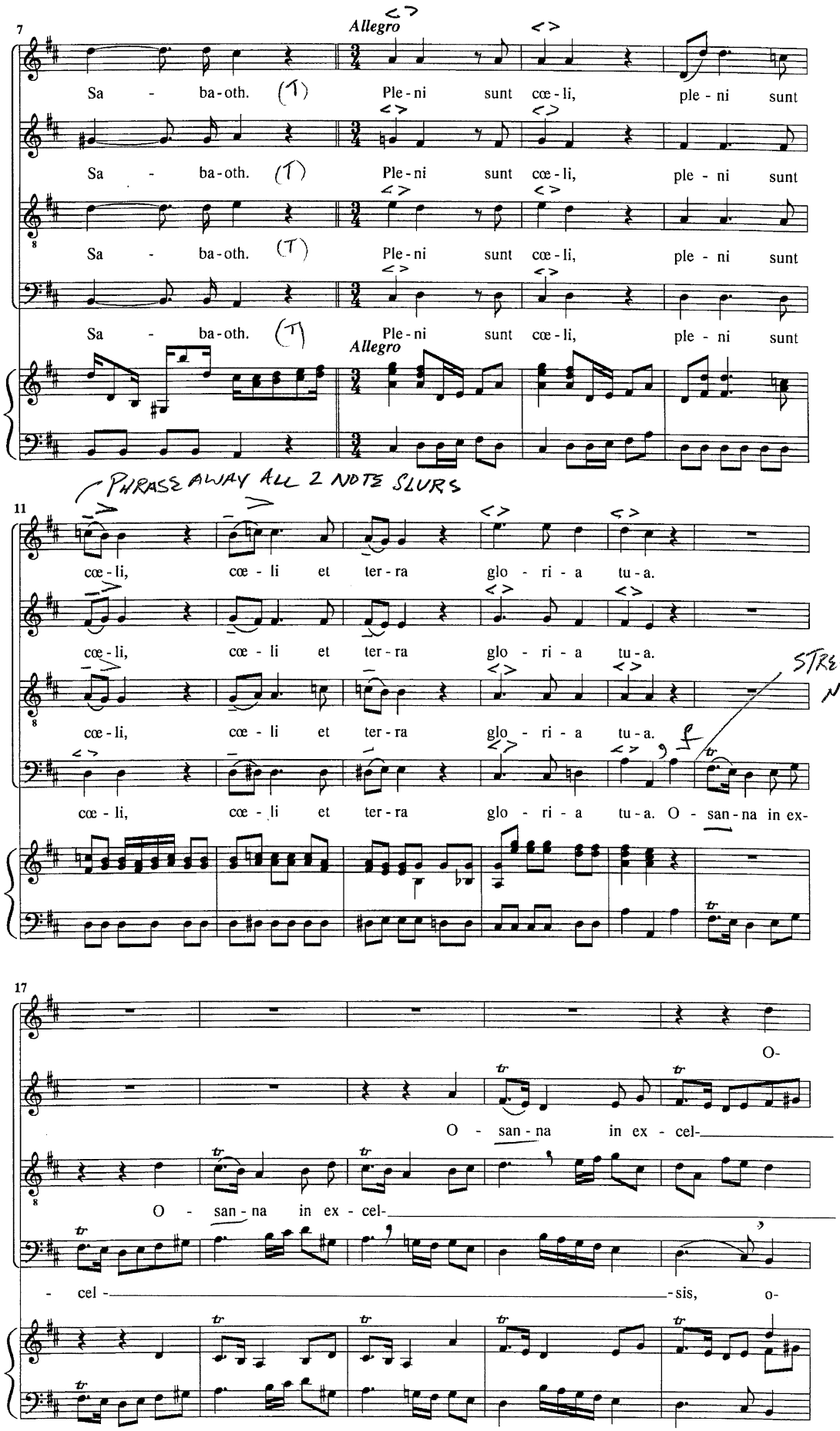
7
Allegro
Sa - ba-oth. (T) Ple-ni sunt cœ-li, ple - ni sunt
Sa - ba-oth. (T) Ple-ni sunt cœ-li, ple - ni sunt
Sa - ba-oth. (T) Ple-ni sunt cœ-li, ple - ni sunt
Sa - ba-oth. (T) Ple-ni sunt cœ-li, ple - ni sunt
Allegro
PHRASE AWAY ALL 2 NOTE SLURS
11
cœ-li, cœ - li et ter-ra glo - ri - a tu-a.
cœ-li, cœ - li et ter-ra glo - ri - a tu-a.
cœ-li, cœ - li et ter-ra glo - ri - a tu-a.
STRESS "SAN" NOT "O" pickup
cœ-li, cœ - li et ter-ra glo - ri - a tu-a. O - san-na in ex-
17
O-
O - san-na in ex - cel-
O - san-na in ex - cel-
- cel - sis, o-

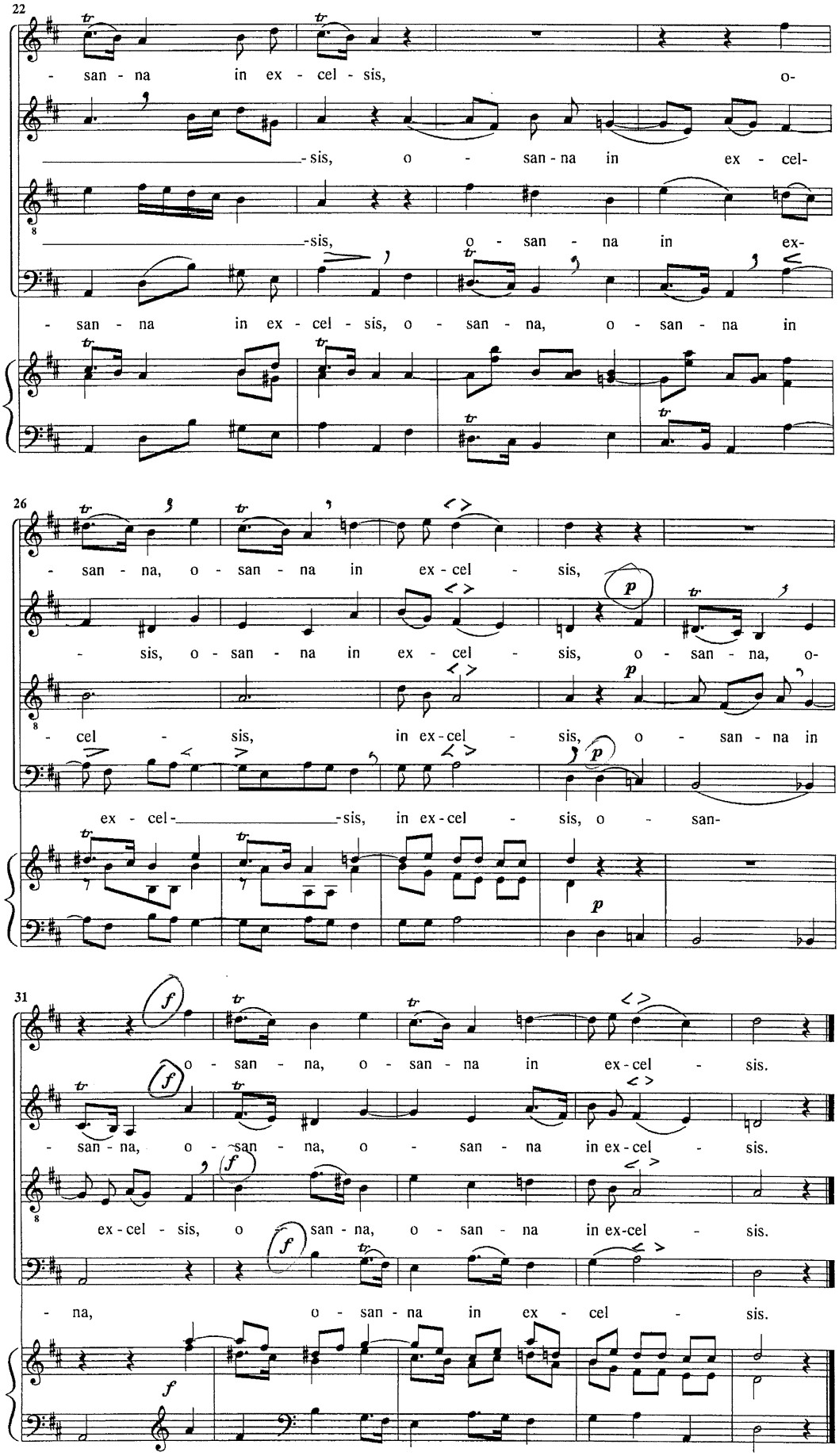
22
- san - na in ex - cel - sis, o-
-sis, o - san - na in ex - cel-
-sis, o - san - na in ex-
- san - na in ex - cel - sis, o - san - na, o - san - na in
26
- san - na, o - san - na in ex - cel - sis,
- sis, o - san - na in ex - cel - sis, o - san - na, o-
- cel - sis, in ex - cel - sis, o - san - na in
ex - cel- -sis, in ex - cel - sis, o - san-
31
o - san - na, o - san - na in ex - cel - sis.
- san - na, o - san - na, o - san - na in ex - cel - sis.
ex - cel - sis, o san - na, o - san - na in ex-cel - sis.
- na, o - san - na in ex - cel - sis.

5. Benedictus

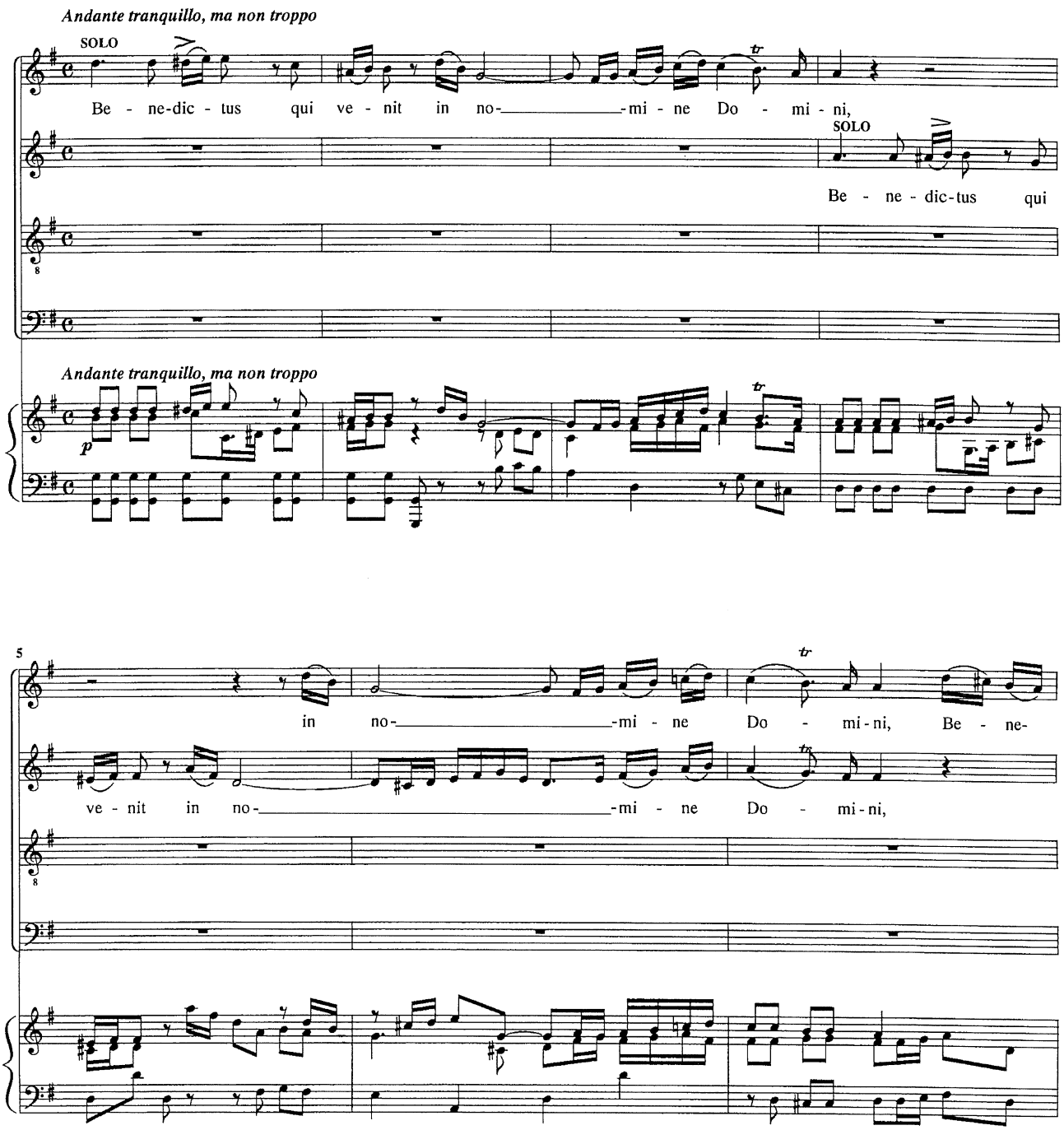

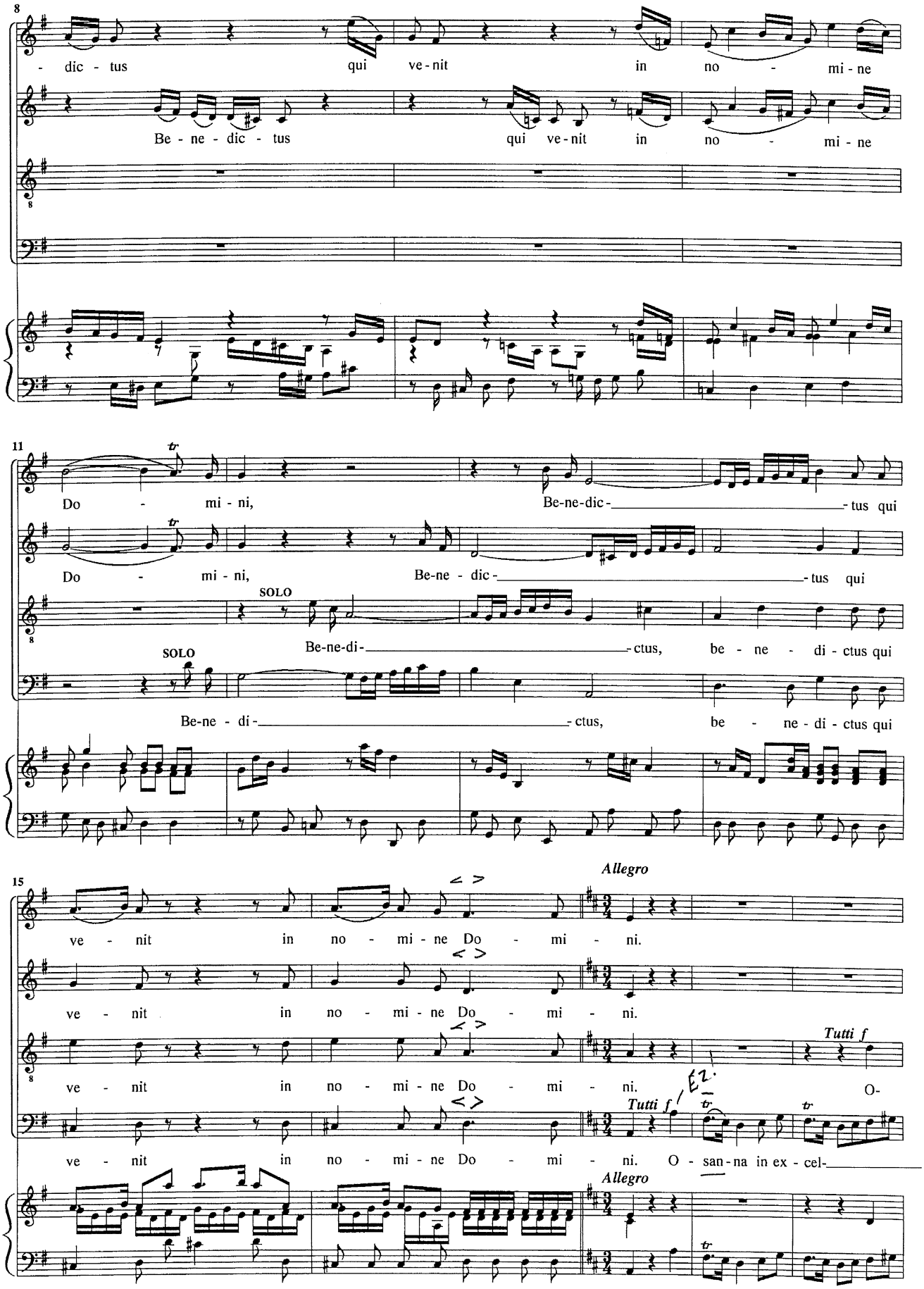
8
- dic - tus qui ve - nit in no - mi - ne
Be - ne - dic - tus qui ve - nit in no - mi - ne
11
Do - mi - ni, Be-ne-dic- -tus qui
Do - mi - ni, Be-ne - dic- -tus qui
SOLO
Be-ne-di- -ctus, be - ne - di - ctus qui
SOLO
Be-ne - di- -ctus, be - ne - di - ctus qui
15
Allegro
ve - nit in no - mi - ne Do - mi - ni.
ve - nit in no - mi - ne Do - mi - ni.
Tutti f
ve - nit in no - mi - ne Do - mi - ni. O-
Tutti f
ve - nit in no - mi - ne Do - mi - ni. O - san - na in ex - cel-
Allegro

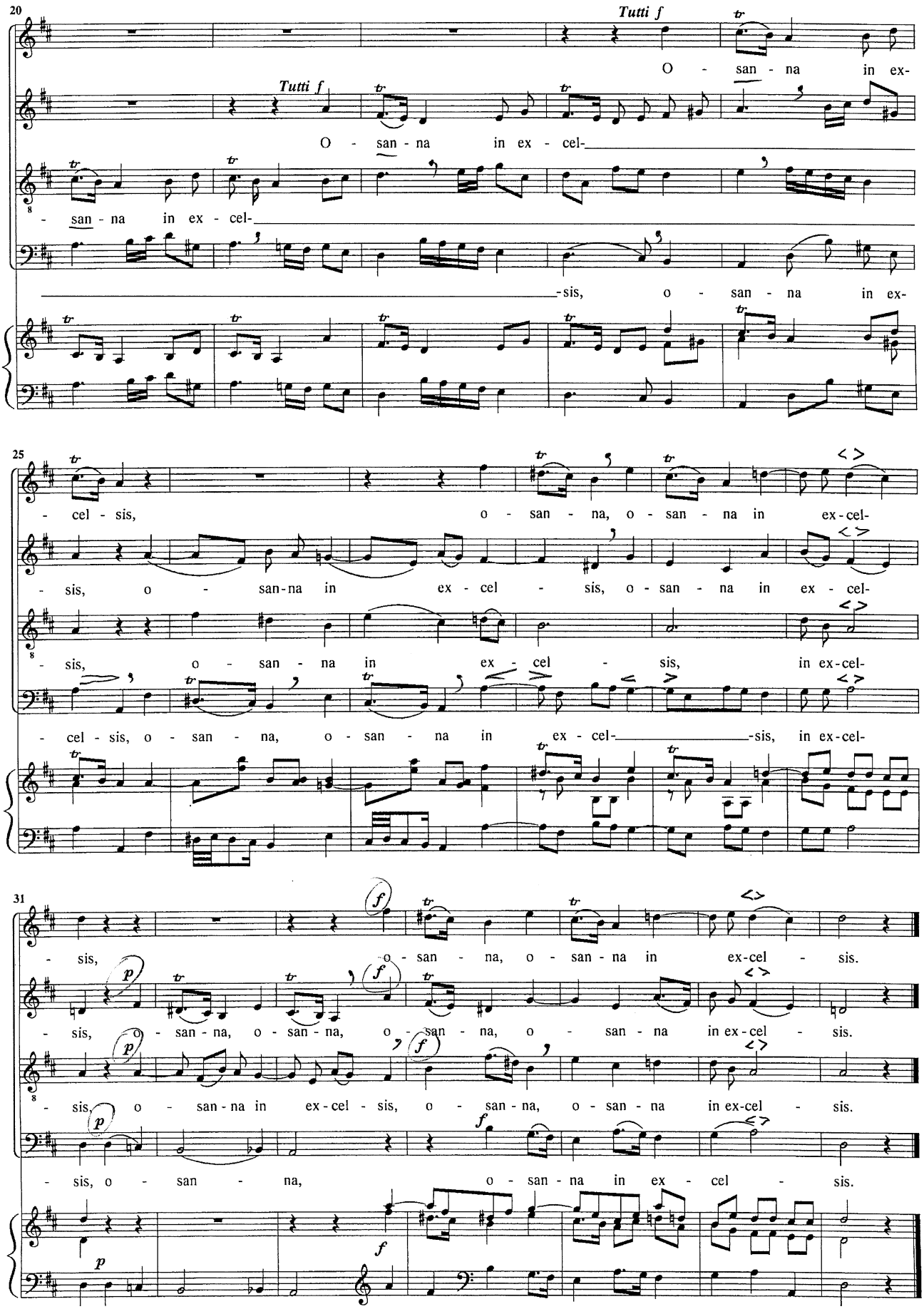
20
Tutti f
O - san - na in ex-
Tutti f
O - san - na in ex - cel-
- san - na in ex - cel-
-sis, o - san - na in ex-
25
- cel - sis, o - san - na, o - san - na in ex-cel-
- sis, o - san-na in ex - cel - sis, o - san - na in ex - cel-
- sis, o - san - na in ex - cel - sis, in ex-cel-
- cel - sis, o - san - na, o - san - na in ex - cel- -sis, in ex-cel-
31
- sis, o - san - na, o - san - na in ex-cel - sis.
- sis, o - san - na, o - san - na, o - san - na, o - san - na in ex-cel - sis.
- sis, o - san - na in ex - cel - sis, o - san - na, o - san - na in ex-cel - sis.
- sis, o - san - na, o - san - na in ex - cel - sis.

6. Agnus Dei

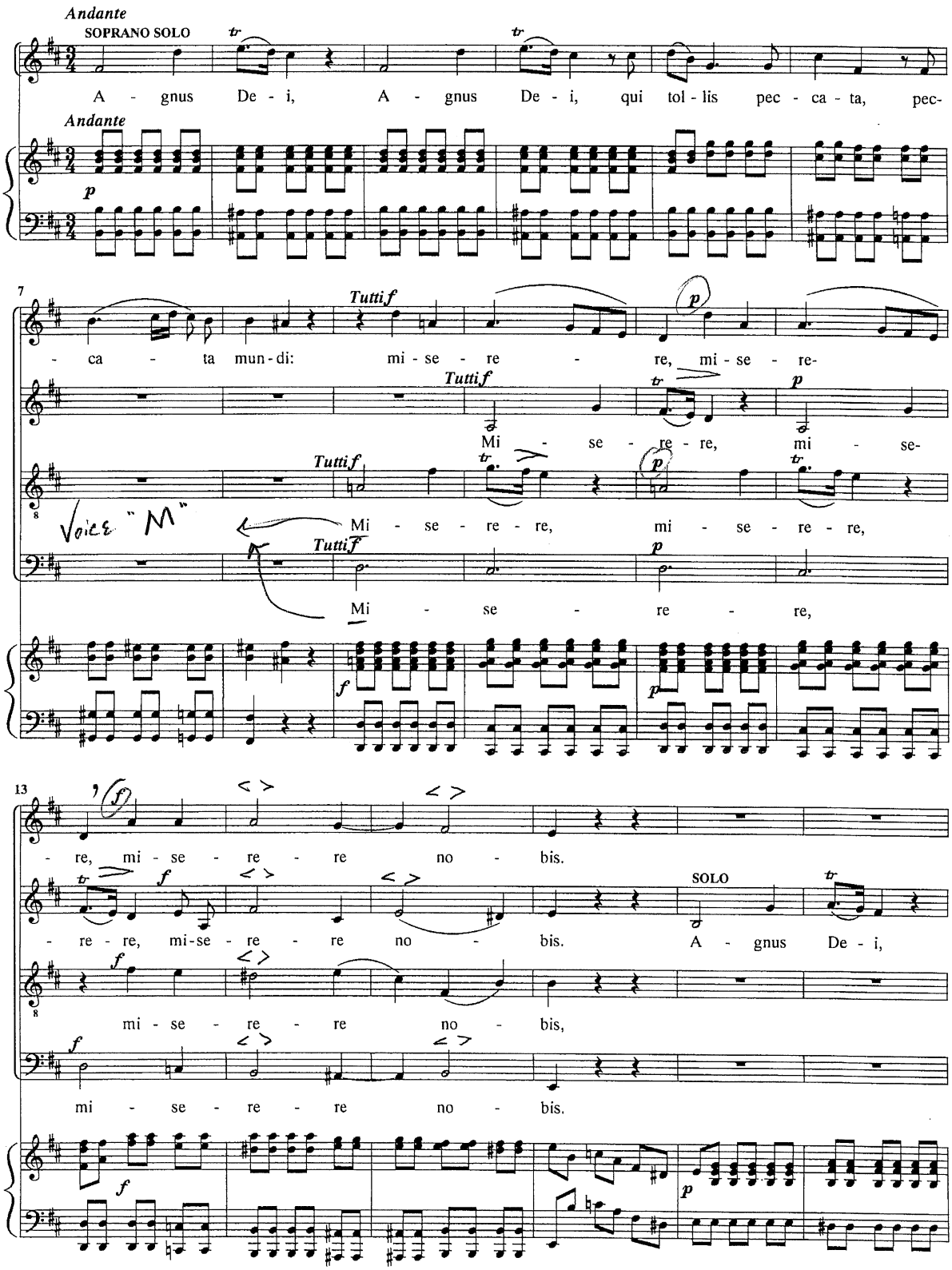
Andante
SOPRANO SOLO
A - gnus De - i, A - gnus De - i, qui tol - lis pec - ca - ta, pec-
Andante
p
7
- ca - ta mun - di: mi - se - re - re, mi - se - re-
Tutti f
p
Mi - se - re - re, mi - se-
Tutti f
p
8
Voice "M"
Mi - se - re - re, mi - se - re - re,
Tutti f
p
Mi - se - re - re,
f
p
13
f
- re, mi - se - re - re no - bis.
f
SOLO
- re - re, mi-se - re - re no - bis. A - gnus De - i,
f
8
mi - se - re - re no - bis,
f
mi - se - re - re no - bis.
f
p

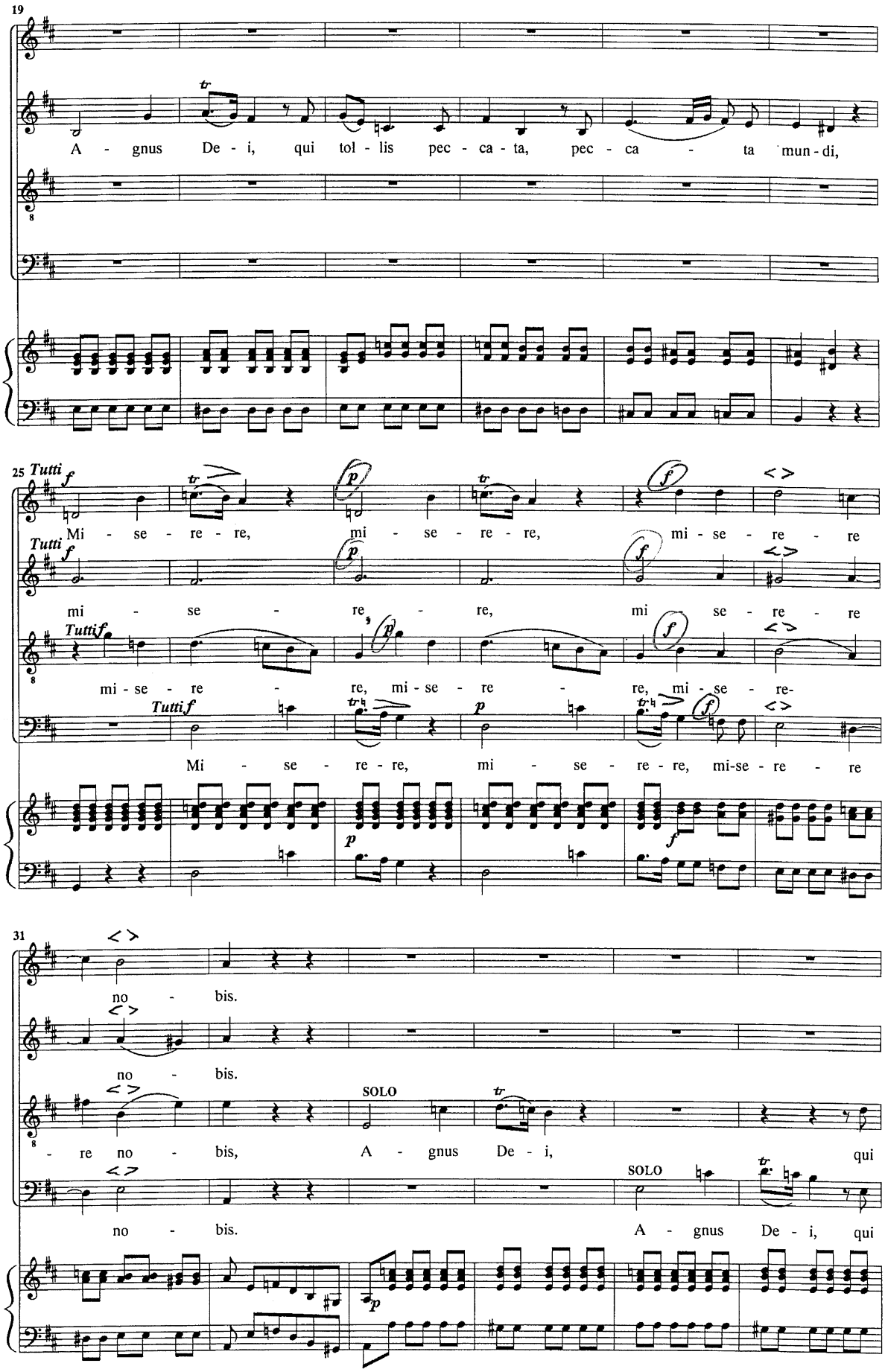
19
A - gnus De - i, qui tol - lis pec - ca - ta, pec - ca - ta mun - di,
25 Tutti
Mi - se - re - re, mi - se - re - re, mi - se - re - re
mi - se - re - re, mi - se - re - re
mi - se - re - re, mi - se - re - re, mi - se - re-
Mi - se - re - re, mi - se - re - re, mi-se - re - re
31
no - bis.
no - bis.
- re no - bis, A - gnus De - i, qui
SOLO
no - bis. A - gnus De - i, qui

37

Tutti f

A - gnus

Tutti f

A - gnus

Tutti f

tol - lis pec - ca - ta mun - di, A - gnus De - i,

Tutti f

tol - lis pec - ca - ta mun - di, A - gnus De-

43

De - i, A - gnus De - i, qui tol - lis (suh) pec - ca - ta mun - di:

De - i, qui tol - lis, qui tol - lis (suh) pec - ca - ta mun - di:

A - gnus De - i, qui tol - lis (suh) pec - ca - ta mun - di:

- i, A - gnus De - i, qui tol - lis (suh) pec - ca - ta mun - di:

Allegro

49

SOLO

Tutti f

do - na no - bis pa - cem, pa - cem, do - na, do - na no - bis pa - cem, do - na no - bis

Tutti f

do - na, do - na no - bis pa - cem,

Tutti f

do - na, do - na no - bis pa - cem,

Tutti f

do - na, do - na no - bis pa - cem,

Allegro

54

Tutti f

SOLO

pa - cem, pa - cem, do - na no - bis, do - na no - bis pa - cem, do - na

Tutti f

SOLO

do - na no - bis, do - na no - bis pa - cem, do - na pa-

Tutti f

do - na no - bis, do - na no - bis pa - cem,

Tutti f

do - na no - bis, do - na no - bis pa - cem,

58

Tutti f

no - bis, no - bis pa - cem, do - na no - bis, no - bis pa - cem, do - na

Tutti f

-cem, do - na pa-

Tutti f

do - na

Tutti f

do - na

62

no - bis, no - bis pa - cem, do - na, do - na no - bis pa - cem, do - na

-cem, do - na no - bis pa - cem, do - na

no - bis pa - cem, do - na no - bis pa - cem, do - na

no - bis pa - cem, do - na no - bis pa - cem, do - na

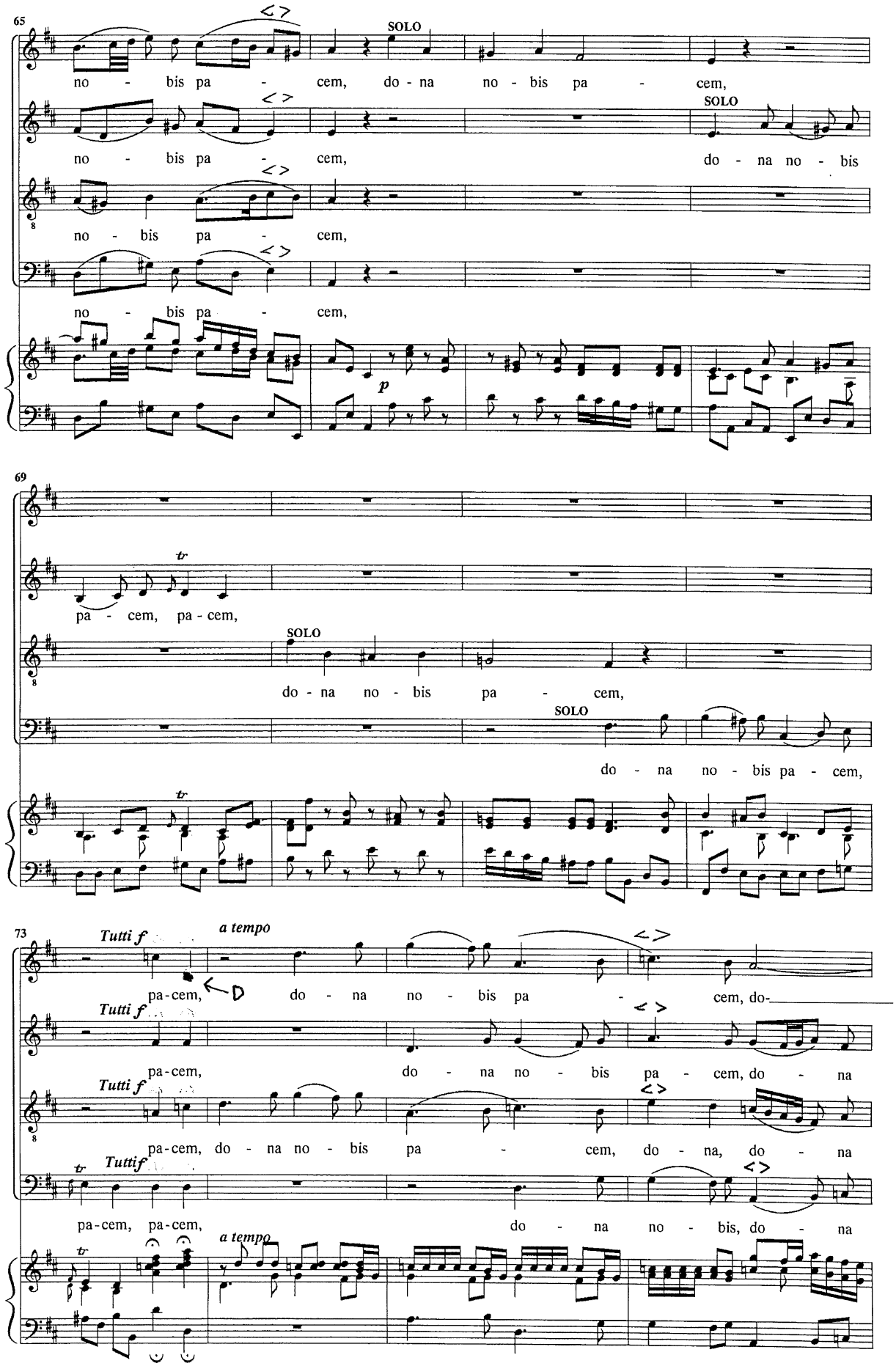
65
SOLO
no - bis pa - cem, do - na no - bis pa - cem,
no - bis pa - cem,
SOLO
do - na no - bis
no - bis pa - cem,
no - bis pa - cem,
p
69
pa - cem, pa - cem,
SOLO
do - na no - bis pa - cem,
SOLO
do - na no - bis pa - cem,
73
Tutti f
a tempo
pa-cem, do - na no - bis pa - cem, do-
Tutti f
pa-cem, do - na no - bis pa - cem, do - na
Tutti f
pa-cem, do - na no - bis pa - cem, do - na, do - na
Tutti f
pa-cem, pa-cem, do - na no - bis, do - na
a tempo

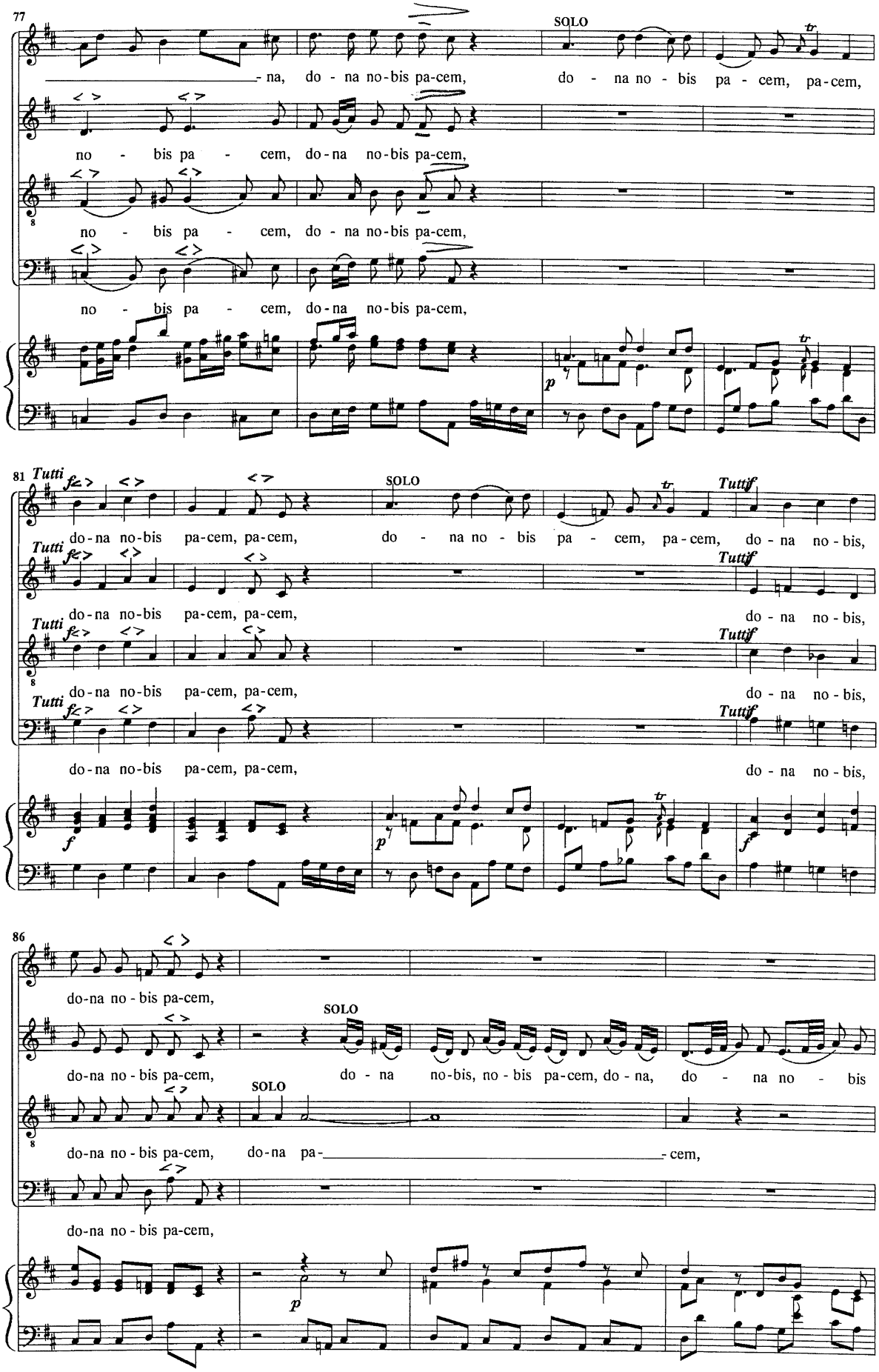
77
SOLO
na, do - na no-bis pa-cem, do - na no - bis pa - cem, pa-cem,
no - bis pa - cem, do-na no-bis pa-cem,
no - bis pa - cem, do - na no-bis pa-cem,
no - bis pa - cem, do-na no-bis pa-cem,
81 Tutti
SOLO
Tuttif
do-na no-bis pa-cem, pa-cem, do - na no - bis pa - cem, pa-cem, do-na no-bis,
do-na no-bis pa-cem, pa-cem, do - na no - bis,
do-na no-bis pa-cem, pa-cem, do - na no - bis,
do-na no-bis pa-cem, pa-cem, do - na no - bis,
86
do-na no-bis pa-cem,
SOLO
do-na no-bis pa-cem, do - na no-bis, no-bis pa-cem, do-na, do - na no - bis
do-na no-bis pa-cem, do-na pa- cem,
do-na no-bis pa-cem,

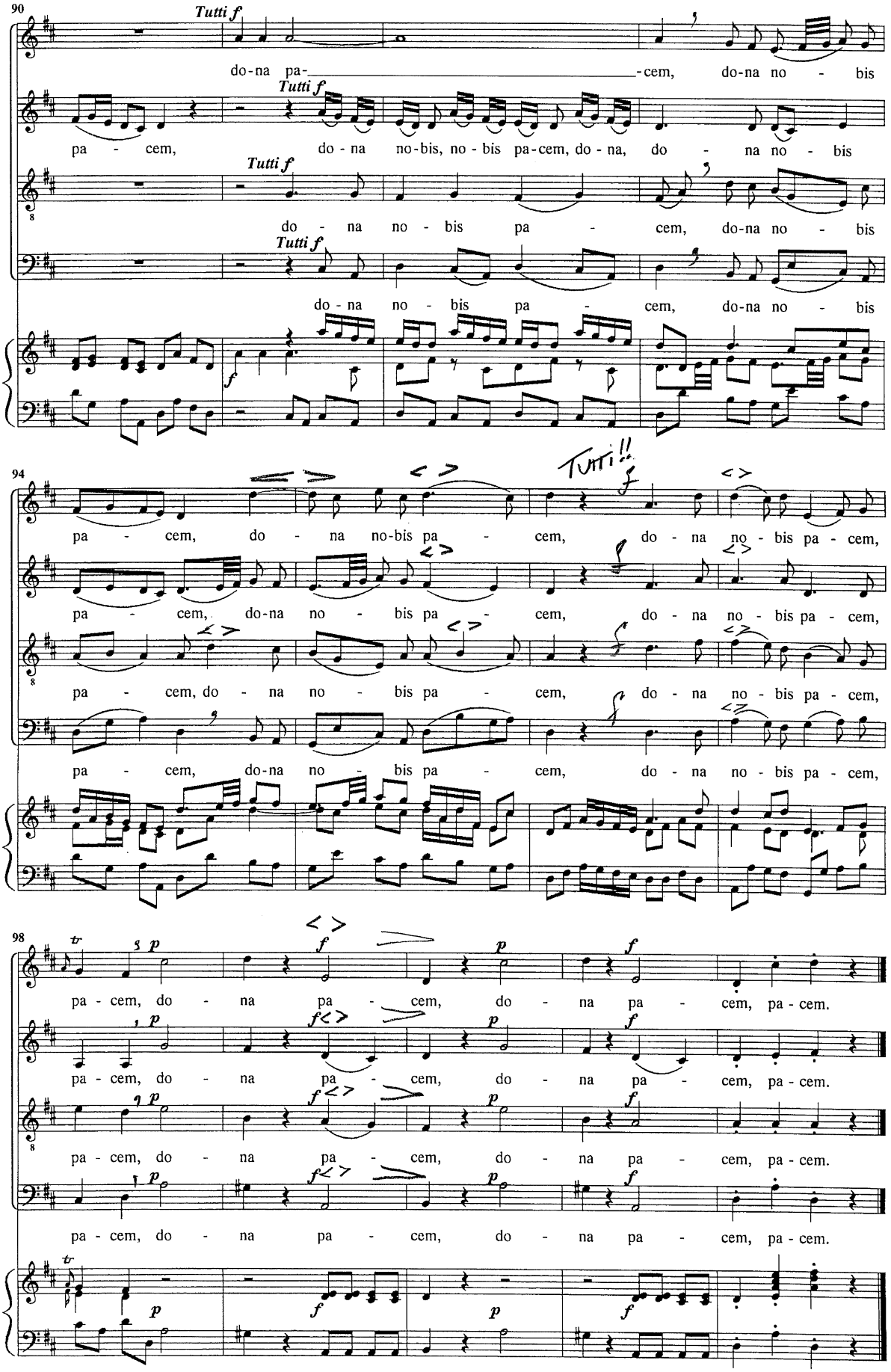
90
Tutti f
do-na pa- -cem, do-na no - bis
pa - cem, do - na no-bis, no - bis pa-cem, do - na, do - na no - bis
do - na no - bis pa - cem, do-na no - bis
do - na no - bis pa - cem, do-na no - bis
94
Tutti!!
pa - cem, do - na no-bis pa - cem, do - na no - bis pa - cem,
pa - cem, do-na no - bis pa - cem, do - na no - bis pa - cem,
pa - cem, do - na no - bis pa - cem, do - na no - bis pa - cem,
pa - cem, do-na no - bis pa - cem, do - na no - bis pa - cem,
98
pa - cem, do - na pa - cem, do - na pa - cem, pa - cem.
pa - cem, do - na pa - cem, do - na pa - cem, pa - cem.
pa - cem, do - na pa - cem, do - na pa - cem, pa - cem.
pa - cem, do - na pa - cem, do - na pa - cem, pa - cem.